

Indice

Competenze dell'Ufficio Statistica	5
---	---

Glossario	7
------------------	---

PARTE PRIMA MIRA 2005

Capitolo 1 LA POPOLAZIONE RESIDENTE NEL COMUNE

Tav. 1.01 - Movimento e calcolo della popolazione residente (Mod. ISTAT P 2): anno 2005	11
Tav. 1.02 - Saldo naturale: anno 2005	12
<i>Grafico: saldo naturale anno 2005</i>	
Tav. 1.03 - Saldo migratorio: anno 2005	13
<i>Grafico: saldo migratorio anno 2005</i>	
Tav. 1.04 - Popolazione residente al 31 dicembre nel periodo 1994 – 2005	14
<i>Grafico: popolazione residente al 31 dicembre nel periodo 1994 – 2005</i>	
Tav. 1.05 - Composizione della dinamica demografica dal 1971 al 2005	15
Tav. 1.06 - Movimento naturale e migratorio dal 1996 al 2005	16
<i>Grafico: movimento naturale dei residenti</i>	
<i>Grafico: movimento migratorio dei residenti</i>	
Tav. 1.07 - Popolazione residente al 31/12/2005 distinta per età	17
Tav. 1.08 - Popolazione residente al 31/12/2005 distinta per classi quinquennali d'età	18
<i>Grafico: popolazione residente al 31/12/2005 distinta per classi quinquennali d'età</i>	
Tav. 1.09 - Popolazione residente al 31/12/2005 distinta per stato civile e sesso	19
<i>Grafico: popolazione residente distinta per stato civile</i>	
Tav. 1.10 - Le iscrizioni anagrafiche per nascita nel 2005 distinte per sesso e mese	20
<i>Grafico: iscrizioni anagrafiche per nascita</i>	
Tav. 1.11 - Le cancellazioni anagrafiche per morte nel 2005 distinte per sesso e mese	21
<i>Grafico: cancellazioni anagrafiche per morte</i>	
Tav. 1.12 - Cittadini di Mira deceduti nel 2005 distinti per classe d'età e sesso	22
<i>Grafico: cittadini di Mira deceduti nel 2005 distinti per classe d'età e sesso</i>	

Capitolo 2 LA POPOLAZIONE NELLE FRAZIONI

Tav. 2.01 - Popolazione e famiglie per frazione di residenza	25
<i>Grafico: popolazione e famiglie per frazione di residenza</i>	
Tav. 2.02 - Popolazione e famiglie nelle frazioni distinte per via	26

Capitolo 3 LA COMPOSIZIONE DELLE FAMIGLIE NEL COMUNE E NELLE FRAZIONI

Tav. 3.01 - Composizione delle famiglie	39
<i>Grafico: famiglie per numero di componenti</i>	
Tav. 3.02 - Famiglie residenti distinte per frazione e per numero dei componenti al 31/12/2005	40
<i>Grafico: percentuale di famiglie unipersonali per frazione</i>	
<i>Grafico: famiglie residenti distinte per frazione e per numero dei componenti</i>	
Tav. 3.03 - Popolazione residente in famiglia distinta per frazione e per numero dei componenti al 31/12/2005	42

Tav. 3.04 -	<i>Grafico: percentuale di popolazione in famiglie unipersonali per frazione</i> Composizione delle famiglie per via nelle frazioni	43
-------------	--	----

Capitolo 4 GLI INDICATORI STRUTTURALI

Tav. 4.01 -	Gli indicatori della struttura demografica nelle frazioni <i>Grafico: età media dei maschi e delle femmine</i> <i>Grafico: indice di vecchiaia nelle frazioni</i> <i>Grafico: indice di dipendenza nelle frazioni</i> <i>Grafico: indice di ricambio nelle frazioni</i> <i>Grafico: rapporto di mascolinità nelle frazioni</i> <i>Grafico: numerosità media delle famiglie</i>	57
Tav. 4.02 -	Quozienti di natalità e di mortalità dal 1971 al 2005 <i>Grafico: quozienti di natalità e di mortalità dal 1971 al 2005</i>	61

Capitolo 5 GLI STRANIERI A MIRA

Tav. 5.01 -	Movimento della popolazione con cittadinanza straniera nel 2005 <i>Grafico: movimento della popolazione con cittadinanza straniera nel 2005</i>	65
Tav. 5.02 -	Residenti nel comune di Mira con cittadinanza straniera periodo 2001-2005 <i>Grafico: residenti nel comune di Mira con cittadinanza straniera periodo 2001-2005</i>	66
Tav. 5.03 -	Residenti nel comune di Mira con cittadinanza straniera per classi quinquennali di età al 31/12/2005 <i>Grafico: residenti nel comune di Mira con cittadinanza straniera per classi quinquennali di età al 31/12/2005</i>	67
Tav. 5.04 -	Area geografica di provenienza dei cittadini di Mira con cittadinanza estera <i>Grafico: area geografica di provenienza dei cittadini di Mira con cittadinanza estera</i>	68
Tav. 5.05 -	Cittadini stranieri a Mira distinti per cittadinanza <i>Grafico: le principali cittadinanze dei cittadini residenti a Mira</i>	69
Tav. 5.06 -	Serie storica della popolazione straniera residente: le principali etnie a Mira. <i>Grafico: serie storica della popolazione straniera residente: le principali etnie a Mira.</i>	70
Tav. 5.07 -	Stranieri: distribuzione sul territorio al 31/12/2005 <i>Grafico: popolazione straniera per frazione</i> <i>Grafico: percentuale stranieri su popolazione residente nella frazione</i>	71
Tav. 5.08 -	La distribuzione delle cittadinanze nelle frazioni: comunitari	72
Tav. 5.09 -	La distribuzione delle cittadinanze nelle frazioni: extracomunitari <i>Grafico: distribuzione delle principali cittadinanze per frazione</i>	73

Capitolo 6 I MATRIMONI A MIRA

Tav. 6.01 -	I matrimoni del 2005 distinti per rito di celebrazione <i>Grafico: i matrimoni del 2005</i>	77
Tav. 6.02 -	I matrimoni civili degli stranieri nel 2005: tra italiani e stranieri	78
Tav. 6.03 -	I matrimoni civili degli stranieri nel 2005: coniugi entrambi stranieri	78

Capitolo 7 ANAGRAFE DEGLI ITALIANI RESIDENTI ALL'ESTERO

Tav. 7.01 -	AIRE: Iscritti all'Aire di Mira per stato estero di residenza: stati esteri in ordine alfabetico	81
Tav. 7.02 -	AIRE: Iscritti all'Aire di Mira per stato estero di residenza: stati esteri in ordine di n° residenti AIRE	82

PARTE SECONDA CURIOSITA'**Capitolo 8 COGNOMI E NOMI DI MIRA**

Tav. 8.01 - I cognomi più diffusi a Mira	85
Tav. 8.02 - I nomi femminili più diffusi a Mira	86
Tav. 8.03 - I nomi maschili più diffusi a Mira	87

Capitolo 9 ANALISI DEI DATI ISTAT 1991 SUL PENDOLARISMO A MIRA	89
---	----

Capitolo 10 RISULTATI CONSULTAZIONI ELETTORALI	97
---	----

Competenze dell'Ufficio Statistica

La Statistica è uno dei compiti di competenza statale esercitati dal Sindaco, quale ufficiale di Governo. Quest'attribuzione assume ulteriore valenza, se si considera la sempre crescente necessità, per gli amministratori pubblici, di potere contare su dati e informazioni, facilmente comprensibili ed esplicativi dei fenomeni socio – economici, per supportare efficacemente le decisioni e gli orientamenti dell'Ente.

L'Ufficio di Statistica del Comune di Mira è stato istituito nel 1997 e gli sono stati attribuiti compiti e funzioni previsti dal D.L. 322/89, di costituzione del Sistema Statistico Nazionale (www.sistan.it), di cui fa parte, ed attua le rilevazioni comprese nel Programma Statistico Nazionale (PSN), approvato annualmente con Decreto del Presidente del Consiglio dei Ministri.

L'Istat (www.istat.it) esercita poteri di indirizzo e coordinamento tecnico nell'attività dell'Ufficio.

L'Ufficio di Statistica del Comune di Mira aderisce, dall'anno 2004, all'U.S.C.I., Unione Statistica dei Comuni Italiani (www.usci.it), organismo rappresentativo degli uffici di statistica dei comuni italiani.

FUNZIONI, ATTIVITÀ ED ORGANIZZAZIONE DELL'UFFICIO SONO DISCIPLINATE DA:

- Decreto Legislativo 18 Agosto 2000, n. 267 (Testo unico sull'ordinamento degli Enti Locali), in particolare art. 12 (sistemi informativi e statistici), art. 14 (compiti del Comune per servizi di competenza statale), art. 54 (attribuzioni del Sindaco nei servizi di competenza statale);
- Decreto Legislativo n. 286/99, art. 6;
- Decreto Legislativo 6 settembre 1989, n. 322 (Norme sul Sistema Statistico Nazionale e sulla riorganizzazione dell'Istituto Nazionale di Statistica, ai sensi dell'art. 24 della legge 23 agosto 1988, n. 400);
- Istituto Nazionale di Statistica. Deliberazione 15 Ottobre 1991. Disposizioni per gli Uffici di Statistica del Sistema Statistico Nazionale, loro organizzazione e loro eventuale riorganizzazione (Direttiva n. 1);
- Istituto Nazionale di Statistica. Deliberazione 15 Ottobre 1991. Disposizioni per l'organizzazione ed il funzionamento degli Uffici di Statistica dei Comuni (Direttiva n. 2);
- Circolari e disposizioni periodiche dell'Istat sulle diverse funzioni ed attività D.P.R. 30.05.1989 n. 223 (G.U. n. 132 dell'8.6.1989).

Glossario

Aire	anagrafe della popolazione residente all'estero.
Anagrafe:	il sistema di registrazione della popolazione residente.
Popolazione residente:	tutte le persone aventi dimora abituale nel Comune.
Cancellazione anagrafica per emigrazione:	persona residente che trasferisce la propria residenza in un altro comune italiano od estero.
Cancellazione anagrafica per morte:	persona residente deceduta o nel comune di residenza o in altro comune italiano.
Iscrizione anagrafica per immigrazione:	persona proveniente da un altro comune italiano o dall'estero.
Iscrizione anagrafica per nascita:	bimbo nato da genitori anagraficamente residenti nel comune, anche se la nascita è avvenuta in altro comune italiano o all'estero.
Saldo migratorio:	differenza tra il numero di iscritti (immigrati) ed il numero di cancellati (emigrati) nello stesso periodo di tempo.
Saldo naturale:	differenza tra il numero dei nati e il numero dei morti nello stesso periodo di tempo.
Cittadinanza:	il vincolo di appartenenza ad uno stato, fatta eccezione per l'apolide il quale è privo di cittadinanza.
Cittadino straniero residente:	persona con cittadinanza straniera o apolide iscritta in anagrafe.
Famiglia	insieme delle persone legate da vincoli di matrimonio o parentela, affinità, adozione, tutela o affettivi, coabitanti ed aventi dimora abituale nello stesso Comune.
Convivenza	insieme delle persone che, senza essere legati da vincoli di matrimonio, parentela, affinità e simili, conducono vita in comune per motivi religiosi, di cura, di assistenza, militari, di pena e simili.
Età media	Indicatore costituito dal rapporto tra la somma delle età di tutti gli individui della popolazione e il numero di individui della popolazione stessa.

Tasso di natalità:	il rapporto tra il numero dei nati vivi nell'anno e l'ammontare medio della popolazione residente per 1000.
Tasso di mortalità:	il rapporto tra il numero dei deceduti nell'anno e l'ammontare medio della popolazione residente per 1000.
Indice di dipendenza:	rapporto tra la popolazione residente in età non attiva (0-14 anni e 65 anni e oltre) e la popolazione in età lavorativa (15-64) per 100.
Indice di vecchiaia:	rapporto tra la popolazione residente con età oltre i 65 anni e la popolazione in età 0-14 per 100.
Indice di ricambio:	rapporto tra la popolazione residente in età 55-64 anni e la popolazione in età 15 – 24 anni per 100.
Rapporto di mascolinità	rapporto tra il numero di maschi e il numero di femmine (per 100). Un valore dell'indice inferiore a 100 indica che nella popolazione vi sono meno maschi che femmine.
Numerosità media delle famiglie:	rapporto tra il numero di individui nelle famiglie e il numero di famiglie.

Capitolo 1

LA POPOLAZIONE RESIDENTE NEL COMUNE

**Tav.1.01 - Modello istat P.2 movimento e calcolo della popolazione residente
periodo di rilevazione: 01 gennaio 2005 - 31 dicembre 2005**

	MASCHI	FEMMINE	TOTALE
1. Popolazione residente al 01 gennaio	18501	19171	37672
2. Nati vivi			
2.1 Nel Comune	0	1	1
2.2 In altro Comune	184	173	357
2.3 All'estero da persone iscritte in anagrafe	0	0	0
2.4 Totale nati vivi	184	174	358
3. Morti			
3.1 Nel Comune	31	48	79
3.2 In altro Comune (atti trascritti)	109	121	230
3.3 All'estero ed iscritti in anagrafe (atti trascritti)	0	0	0
3.4 Totale morti	140	169	309
4. Differenza tra nati e morti	44	5	49
5. Iscritti			
5.1 Provenienti da altri Comuni	538	464	1002
5.2 Provenienti dall'estero	128	134	262
5.3 Altri	25	8	33
5.4 Totale iscritti	691	606	1297
6. Cancellati			
6.1 Per altri comuni	589	585	1174
6.2 Per l'estero	9	20	29
6.3 Altri	58	34	92
6.4 Totale cancellati	656	639	1295
7. Differenza tra iscritti e cancellati	35	-33	2
8. Incremento o decremento	79	-28	51
9. Unita' da aggiungere o da sottrarre a seguito di variazioni territoriali	0	0	0
10. Popolazione residente al 31 dicembre (dati Istat)	18580	19143	37723
10.1 Popolazione residente in famiglia	18544	19116	37660
10.2 Popolazione residente in convivenza	36	27	63
11 Numero di schede anagrafiche (dati Ufficio Anagrafe)			
11.1 Schede individuali di tutti i residenti nel Comune (AP/5)	18604	19156	37760
11.2 Schede di famiglie anagrafiche (AP/6)	15066		
11.3 Schede di convivenze es.conventi, caserme, ecc. (AP/6a)	11		

Fonte: Ufficio Statistica

La popolazione residente censita in occasione del 14° Censimento generale della popolazione e delle abitazioni effettuato nel 2001 risultava essere inferiore alla popolazione residente anagrafica di 827 unità. A seguito dell'attività di regolarizzazione e contabilizzazione in aumento conseguente al confronto censimento anagrafe, lo sfasamento tra dati Istat e dati Anagrafe al 31/12/2005 risulta essere di sole 37 unità (Istat < Anagrafe).

Si precisa che la maggior parte delle elaborazioni statistiche sono fondate sui dati dell'Ufficio Anagrafe (la popolazione al 31/12/2005 è di 37760 unità e il numero delle famiglie, incluse le convivenze, è di 15077).

Tav. 1.02 - Movimento naturale della popolazione residente nel comune di Mira: anno 2005

POPOLAZIONE	Maschi	Femmine	Totale
Nati vivi	184	174	358
<i>nel Comune</i>	0	1	1
<i>in altro Comune</i>	184	173	357
<i>all'estero</i>	-	-	-
Morti	140	169	309
<i>nel Comune</i>	31	48	79
<i>in altro Comune</i>	109	121	230
<i>all'estero</i>	-	-	-
Saldo naturale	44	5	49

Fonte: Ufficio Statistica

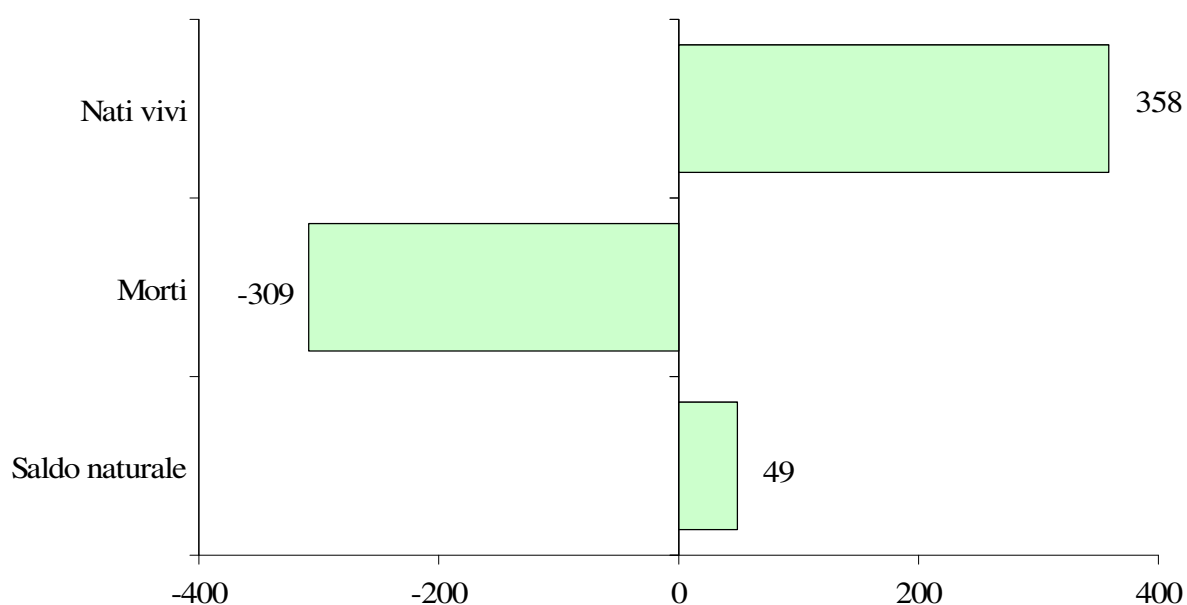

Fonte: Ufficio Statistica

Tav. 1.03 - Movimento migratorio della popolazione residente nel comune di Mira: anno 2005

POPOLAZIONE	Maschi	Femmine	Totale
Iscritti	691	606	1.297
<i>da altro Comune</i>	538	464	1.002
<i>dall'estero</i>	128	134	262
<i>altri</i>	25	8	33
Cancellati	656	639	1.295
<i>verso altro Comune</i>	589	585	1.174
<i>verso l'estero</i>	9	20	29
<i>altri</i>	58	34	92
Saldo migratorio	35	-33	2

Fonte: Ufficio Statistica

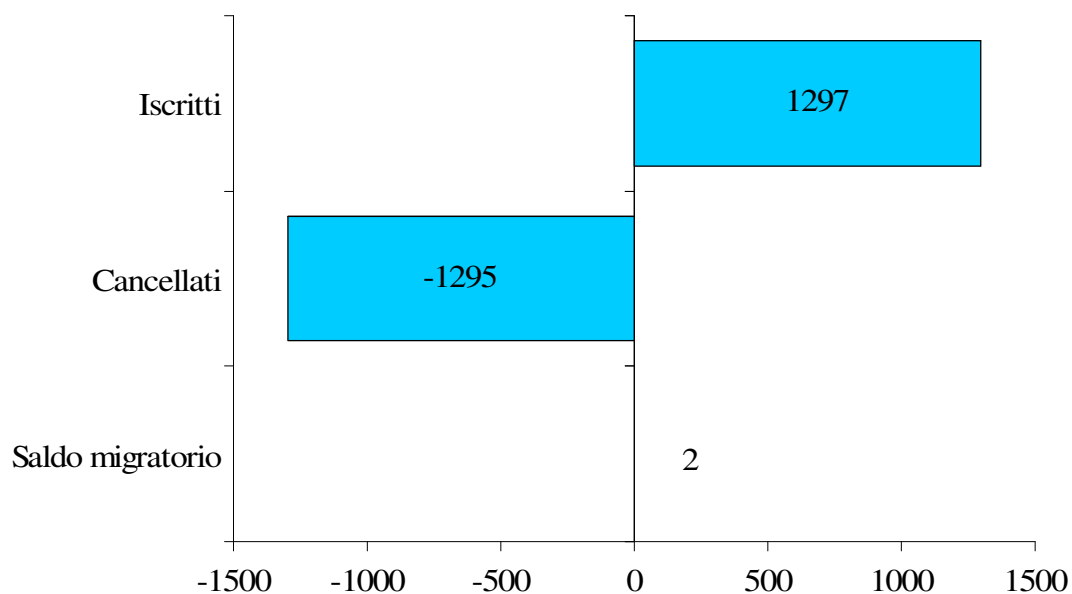

Fonte: Ufficio Statistica

Tav. 1.04 - Popolazione residente nel comune di Mira al 31 dicembre anni 1994-2005

ANNI	Maschi	Femmine	Totale	Variazione percentuale sull'anno precedente
1994	17802	18538	36340	
1995	17721	18452	36173	-0,46
1996	17668	18422	36090	-0,23
1997	17647	18476	36123	0,09
1998	17619	18462	36081	-0,12
1999	17621	18488	36109	0,08
2000	17624	18494	36118	0,02
2001	17221	18076	35297	-2,27
2002	17410	18208	35618	0,91
2003	17788	18576	36364	2,09
2004	18501	19171	37672	3,60
2005	18580	19143	37723	0,14

Fonte: Ufficio Statistica

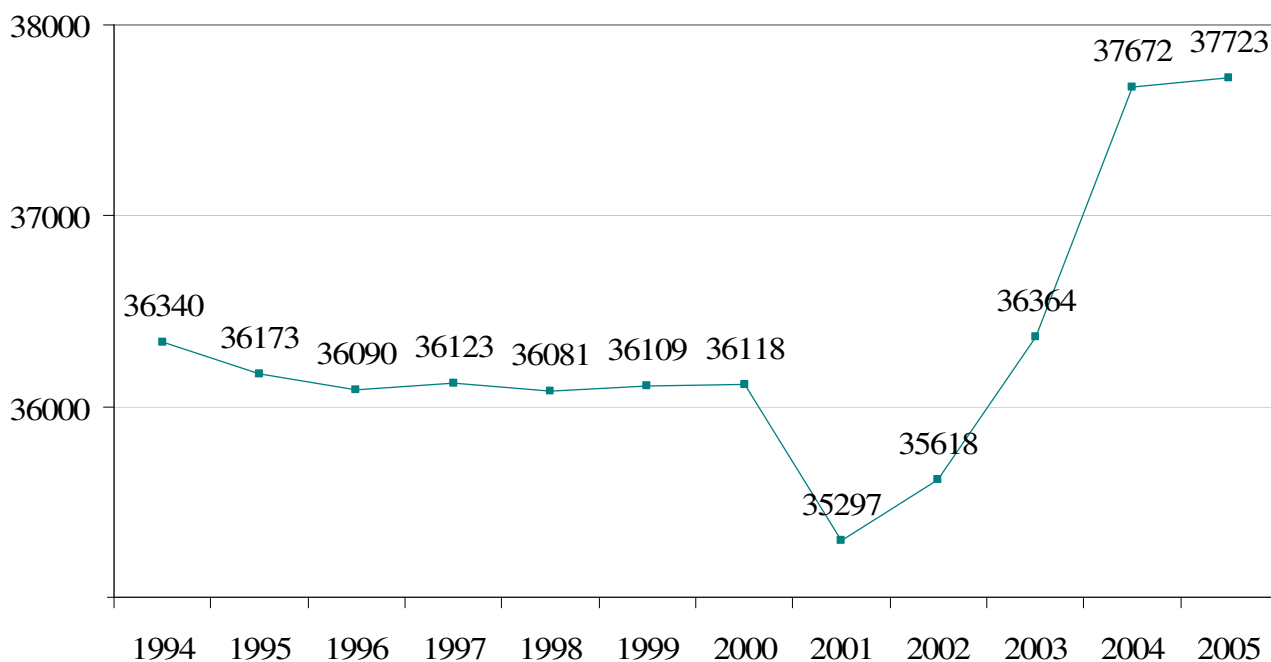

Fonte: Comune di Mira – Ufficio Statistica

La popolazione residente censita in occasione del 14° Censimento generale della popolazione e delle abitazioni effettuato nel 2001 risultava essere inferiore alla popolazione residente anagrafica di 827 unità.

Tav. 1.05 - Composizione della dinamica demografica dal 1971 al 2005

Anno	Movimento naturale			Movimento migratorio			Incremento assoluto	Popolazione residente
	Nati (a)	Morti (b)	Saldo naturale (a) - (b)	Immigrati (c)	Emigrati (d)	Saldo migratorio (c) - (d)		
1971	591	252	339	818	720	98	437	32184
1972	582	254	328	958	664	294	622	32806
1973	598	254	344	1044	699	345	689	33495
1974	577	261	316	909	613	296	612	34107
1975	533	255	278	863	586	277	555	34662
1976	509	276	233	876	640	236	469	35135
1977	527	250	277	651	631	20	297	35432
1978	400	232	168	660	593	67	235	35667
1979	386	242	144	558	518	40	184	35851
1980	341	291	50	557	509	48	98	35949
1981	302	230	72	527	513	14	86	35827
1982	319	281	38	549	493	56	94	35921
1983	301	289	12	834	599	235	247	36168
1984	286	275	11	823	629	194	205	36373
1985	308	293	15	791	624	167	182	36555
1986	289	278	11	722	596	126	137	36692
1987	325	244	81	726	631	95	176	36868
1988	296	297	-1	754	715	39	38	36906
1989	284	283	1	630	660	-30	-29	36877
1990	306	290	16	736	723	13	29	36906
1991	290	265	25	606	575	31	56	36492
1992	343	266	77	634	692	-58	19	36511
1993	291	292	-1	1009	959	50	49	36560
1994	259	278	-19	639	840	-201	-220	36340
1995	281	322	-41	755	881	-126	-167	36173
1996	279	282	-3	699	779	-80	-83	36090
1997	282	297	-15	816	765	51	36	36123
1998	278	333	-55	742	729	13	-42	36081
1999	300	316	-16	951	907	44	28	36109
2000	287	283	4	284	840	-556	-552	36118
2001	286	262	24	737	755	-18	6	35297
2002	285	277	8	1213	900	313	321	35618
2003	343	310	33	1595	882	713	746	36364
2004	388	331	57	2251*	1000	1251	1308	37672
2005	358	309	49	1297	1295	2	51	37723

Fonte: Ufficio Statistica

* Nel corso del 2004 l'attività di confronto censimento anagrafe ha comportato la regolarizzazione e la contabilizzazione in aumento della popolazione residente di 717 persone residenti non censite inserite tra gli immigrati.

Tav. 1.06 - Composizione della dinamica demografica dal 1996 al 2005

Anno	Movimento naturale		Movimento migratorio	
	Nati (a)	Morti (b)	Immigrati (c)	Emigrati (d)
1996	279	282	699	779
1997	282	297	816	765
1998	278	333	742	729
1999	300	316	951	907
2000	287	283	284	840
2001	286	262	737	755
2002	285	277	1213	900
2003	343	310	1595	882
2004	388	331	2251*	1000
2005	358	309	1297	1295

Fonte: Ufficio Statistica

* vedi nota pagina precedente

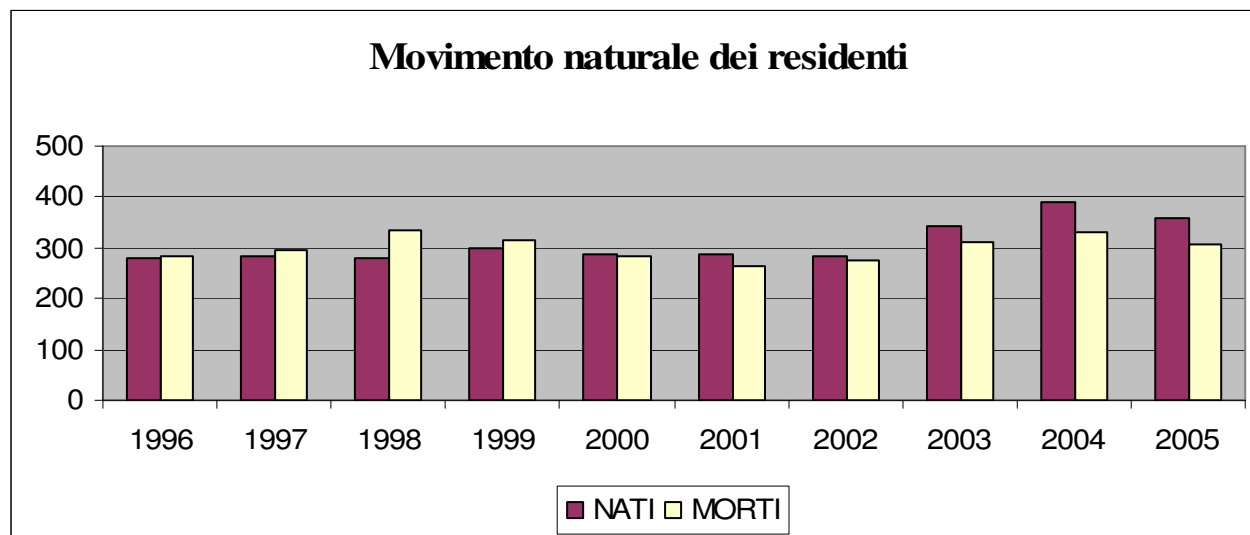

Fonte: Ufficio Statistica

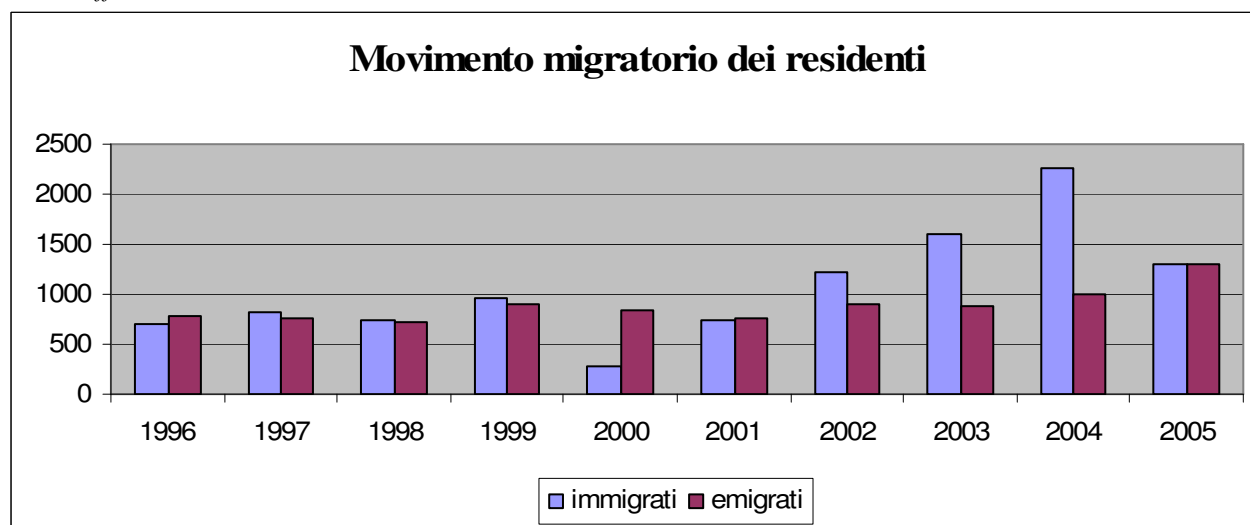

Fonte: Ufficio Statistica

Tav. 1.07 - Popolazione per età residente al 31/12/2005

Età	M	F	MF	% sul tot.	Età	M	F	MF	% sul tot.
0	180	173	353	0,93	51	239	233	472	1,25
1	191	177	368	0,97	52	257	290	547	1,45
2	184	166	350	0,93	53	236	228	464	1,23
3	155	137	292	0,77	54	225	223	448	1,19
4	171	156	327	0,87	55	276	253	529	1,40
5	165	149	314	0,83	56	274	286	560	1,48
6	133	168	301	0,80	57	244	284	528	1,40
7	159	139	298	0,79	58	268	267	535	1,42
8	148	146	294	0,78	59	272	322	594	1,57
9	144	150	294	0,78	60	199	176	375	0,99
10	145	135	280	0,74	61	252	255	507	1,34
11	152	143	295	0,78	62	249	219	468	1,24
12	157	152	309	0,82	63	216	215	431	1,14
13	157	171	328	0,87	64	228	236	464	1,23
14	176	119	295	0,78	65	244	270	514	1,36
15	152	138	290	0,77	66	244	244	488	1,29
16	128	138	266	0,70	67	214	257	471	1,25
17	147	132	279	0,74	68	184	233	417	1,10
18	172	146	318	0,84	69	193	207	400	1,06
19	147	151	298	0,79	70	195	230	425	1,13
20	151	152	303	0,80	71	156	203	359	0,95
21	160	130	290	0,77	72	145	197	342	0,91
22	170	134	304	0,81	73	174	195	369	0,98
23	178	167	345	0,91	74	161	167	328	0,87
24	185	157	342	0,91	75	152	201	353	0,93
25	187	182	369	0,98	76	123	163	286	0,76
26	238	216	454	1,20	77	137	151	288	0,76
27	214	232	446	1,18	78	109	184	293	0,78
28	264	269	533	1,41	79	94	160	254	0,67
29	266	285	551	1,46	80	79	148	227	0,60
30	319	303	622	1,65	81	62	136	198	0,52
31	348	334	682	1,81	82	95	138	233	0,62
32	339	357	696	1,84	83	71	123	194	0,51
33	345	340	685	1,81	84	50	90	140	0,37
34	372	324	696	1,84	85	37	94	131	0,35
35	330	328	658	1,74	86	23	72	95	0,25
36	377	311	688	1,82	87	20	42	62	0,16
37	364	326	690	1,83	88	12	34	46	0,12
38	368	348	716	1,90	89	15	43	58	0,15
39	377	349	726	1,92	90	13	51	64	0,17
40	371	362	733	1,94	91	15	26	41	0,11
41	354	359	713	1,89	92	12	31	43	0,11
42	352	344	696	1,84	93	10	24	34	0,09
43	334	292	626	1,66	94	7	21	28	0,07
44	316	303	619	1,64	95	6	12	18	0,05
45	297	308	605	1,60	96	4	12	16	0,04
46	312	293	605	1,60	97	2	6	8	0,02
47	280	275	555	1,47	98	1	2	3	0,01
48	284	230	514	1,36	99		2	2	0,01
49	263	257	520	1,38	100		2	2	0,01
50	232	245	477	1,26	TOT.	18604	19156	37760	100,00

Fonte: Elaborazione dell'Ufficio Statistica su dati Ufficio Anagrafe.

Tav. 1.08 - Residenti al 31/12/2005 per classi quinquennali di età

Classe	M	F	MF
0-4	881	809	1690
5-9	749	752	1501
10-14	787	720	1507
15-19	746	705	1451
20-24	844	740	1584
25-29	1169	1184	2353
30-34	1723	1658	3381
35-39	1816	1662	3478
40-44	1727	1660	3387
45-49	1436	1363	2799
50-54	1189	1219	2408
55-59	1334	1412	2746
60-64	1144	1101	2245
65-69	1079	1211	2290
70-74	831	992	1823
75-79	615	859	1474
80-84	357	635	992
85-89	107	285	392
90-94	57	153	210
95-99	13	34	47
100	0	2	2

Fonte: Elaborazione dell'Ufficio Statistica su dati Ufficio Anagrafe.

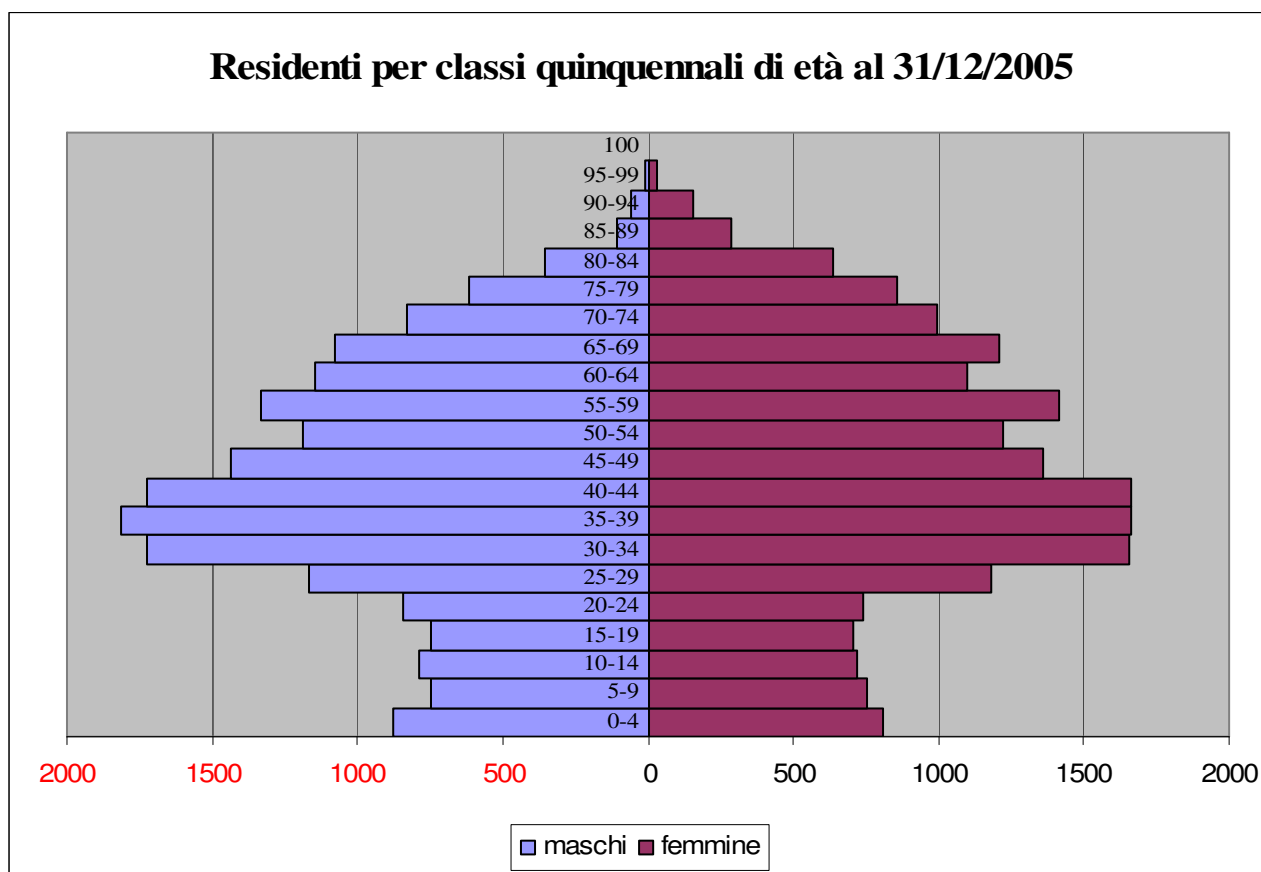

Fonte: Elaborazione dell'Ufficio Statistica su dati Ufficio Anagrafe.

Tav. 1.09 - Popolazione residente per sesso e stato civile al 31/12/2005

Stato Civile	Maschi		Femmine		Maschi e Femmine	
	Valore Ass.	Percentuale	Valore Ass.	Percentuale	Valore Ass.	Percentuale
Celibi-Nubili	7699	41,38	6342	33,11	14041	37,18
Coniugati	10247	55,08	10111	52,78	20358	53,91
Divorziati	224	1,20	291	1,52	515	1,36
Vedovi	434	2,33	2412	12,59	2846	7,54
Totale	18604	100,00	19156	100,00	37760	100,00

Fonte: Elaborazione dell'Ufficio Statistica su dati Ufficio Anagrafe.

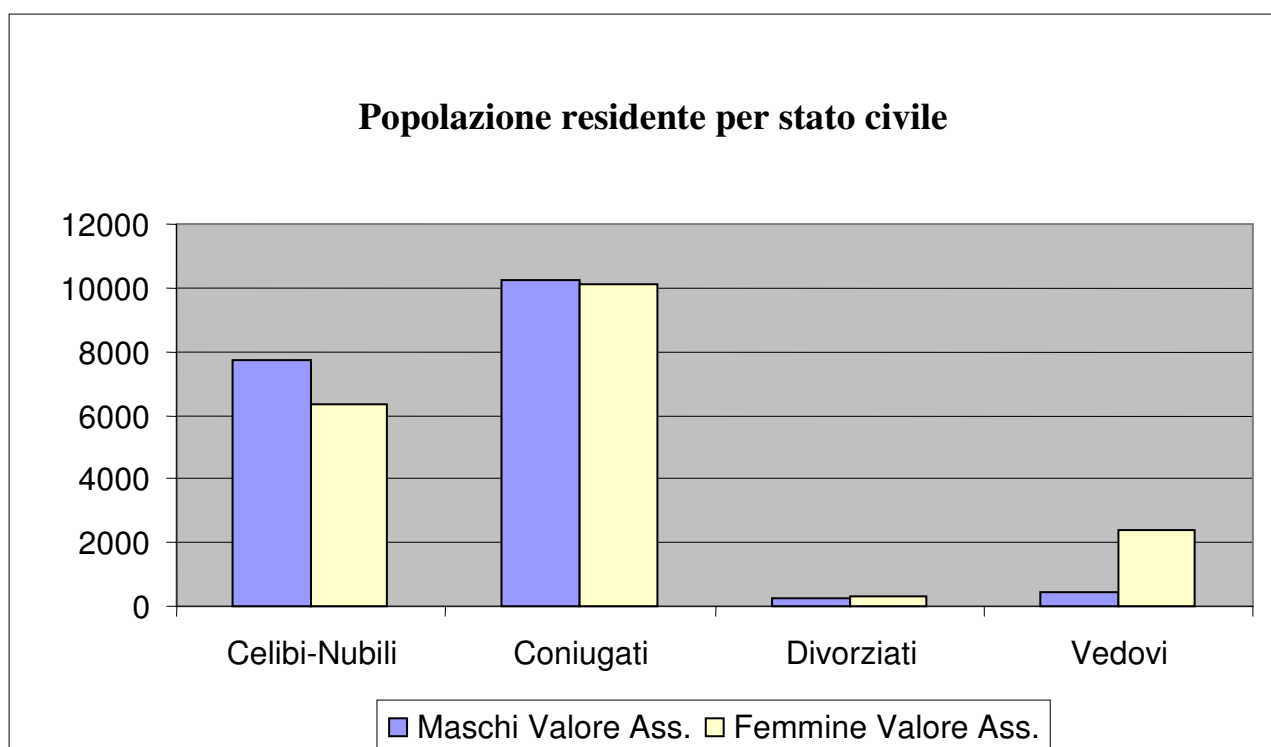

Fonte: Elaborazione dell'Ufficio Statistica su dati Ufficio Anagrafe.

Tav. 1.10 - Rilevazione mensile iscrizioni anagrafiche per nascita nell'anno 2005

	M	F	MF
gennaio	10	16	26
febbraio	19	8	27
marzo	13	10	23
aprile	16	12	28
maggio	14	14	28
giugno	10	17	27
luglio	18	11	29
agosto	13	17	30
settembre	15	22	37
ottobre	15	15	30
novembre	21	20	41
dicembre	20	12	32
	184	174	358

Fonte: Ufficio Statistica

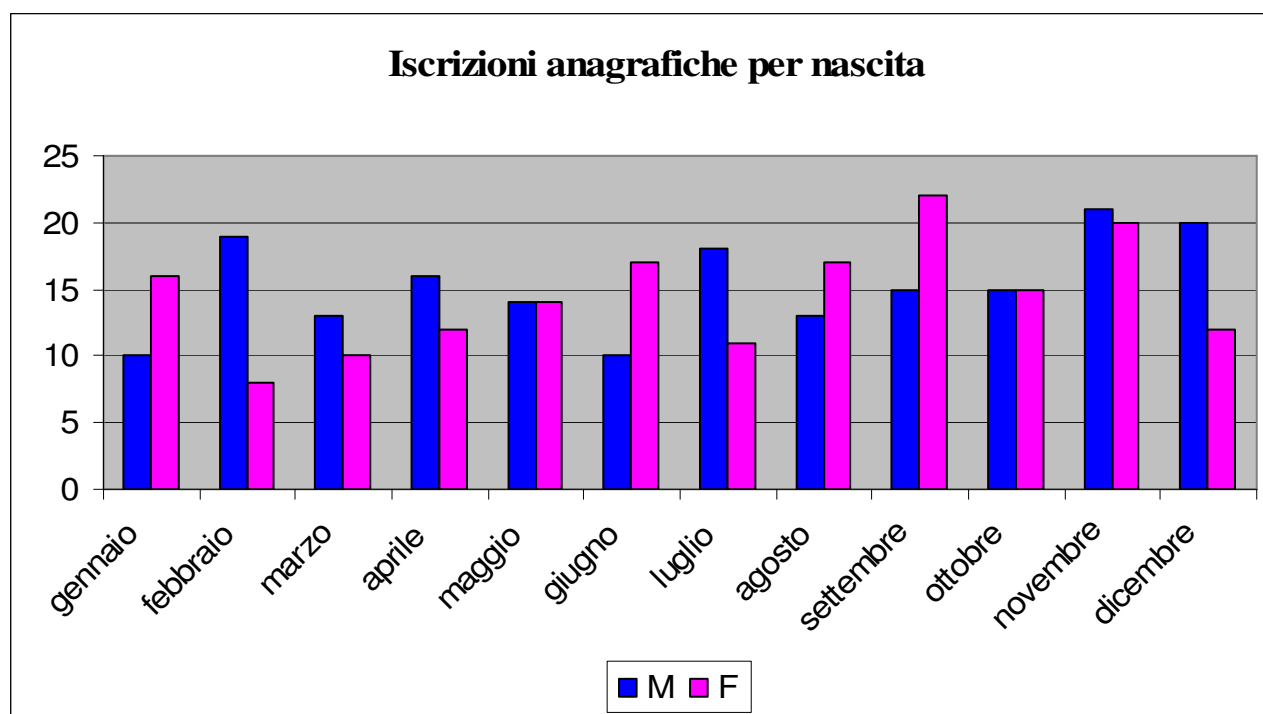

Fonte: Ufficio Statistica

Tav. 1.11 - Rilevazione mensile cancellazioni anagrafiche per morte nell'anno 2005

	M	F	MF
Gennaio	11	20	31
Febbraio	15	14	29
Marzo	18	12	30
Aprile	10	17	27
Maggio	18	17	35
Giugno	11	12	23
Luglio	4	8	12
Agosto	15	10	25
Settembre	7	11	18
Ottobre	7	7	14
Novembre	10	23	33
Dicembre	14	18	32
	140	169	309

Fonte: Ufficio Statistica

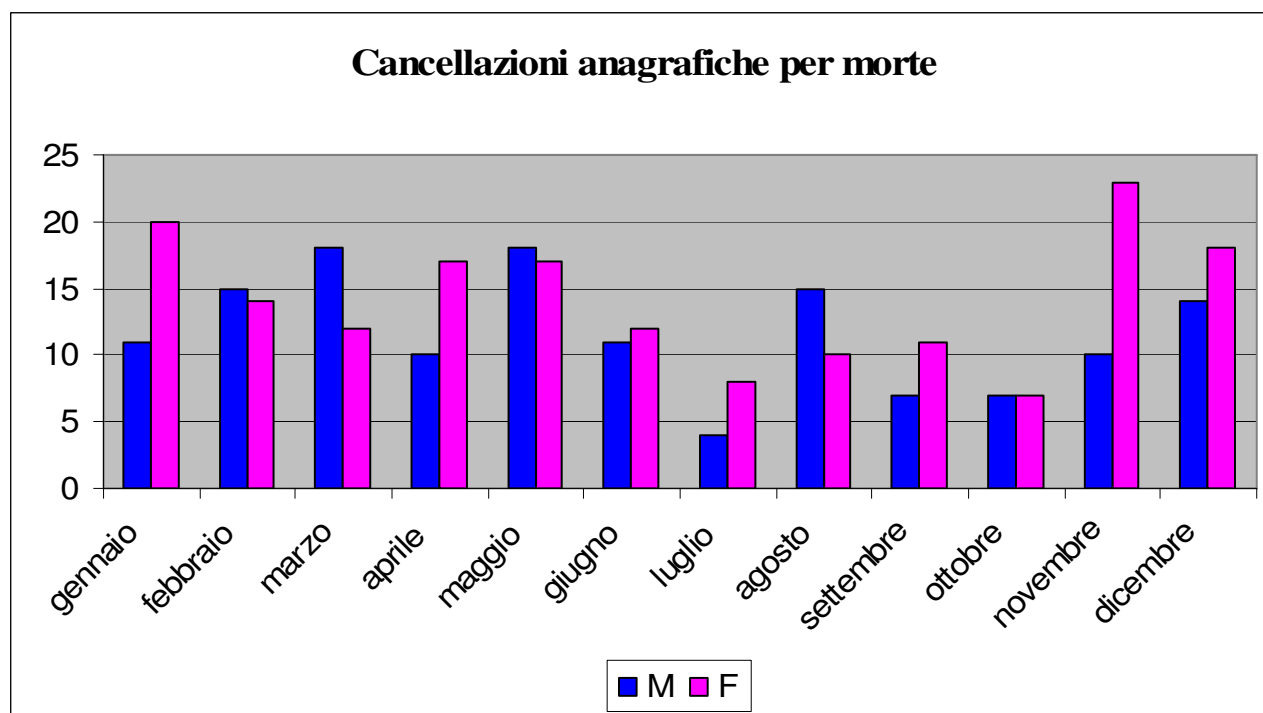

Fonte: Ufficio Statistica

Tav. 1.12 - Cittadini di Mira deceduti nel 2005 distinti per classe d'età e sesso

Classe	Maschi		Femmine		Totale	
	Valore assoluto	% su totale	Valore assoluto	% su totale	Valore assoluto	% su totale
100-105	2	0,65	3	0,97	5	1,62
95-99	0	0,00	18	5,83	18	5,83
90-94	17	5,50	24	7,77	41	13,27
85-89	12	3,88	29	9,39	41	13,27
80-84	28	9,06	28	9,06	56	18,12
75-79	26	8,41	27	8,74	53	17,15
70-74	23	7,44	10	3,24	33	10,68
65-69	11	3,56	10	3,24	21	6,80
60-64	7	2,27	6	1,94	13	4,21
55-59	3	0,97	7	2,27	10	3,24
50-54	4	1,29	1	0,32	5	1,62
45-49	5	1,62	2	0,65	7	2,27
40-44	0	0,00	2	0,65	2	0,65
35-39	0	0,00	0	0,00	0	0,00
30-34	2	0,65	1	0,32	3	0,97
25-29	0	0,00	0	0,00	0	0,00
20-24	0	0,00	1	0,32	1	0,32
Totale	140	45,31	169	54,69	309	100,00

Fonte: Elaborazione dell'Ufficio Statistica su dati Ufficio Anagrafe.

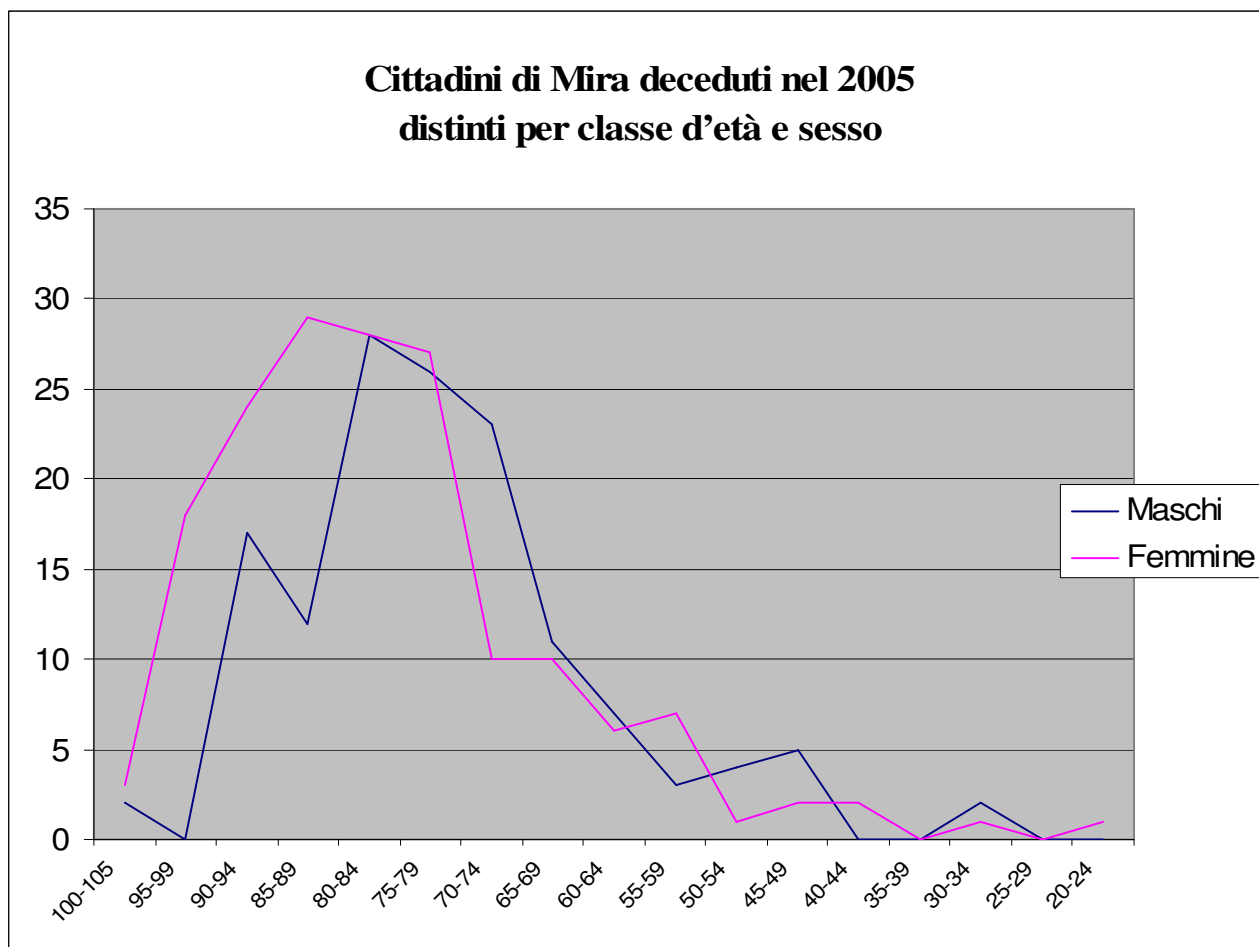

Fonte: Elaborazione dell'Ufficio Statistica su dati Ufficio Anagrafe.

Capitolo 2

LA POPOLAZIONE NELLE FRAZIONI

Tav. 2.01 - Popolazione e famiglie per frazione di residenza

Frazione	Popolazione				Famiglie	
	Maschi	Femmine	Totale	Valore percentuale	Numero	Valore percentuale
Mira Taglio	3.867	4.023	7.890	20,9	3.254	21,6
Oriago	5.180	5.335	10.515	27,8	4.240	28,1
Mira Porte	3.323	3.343	6.666	17,7	2.814	18,7
Gambarare	2.216	2.305	4.521	12,0	1.693	11,2
Borbiago	1.915	2.003	3.918	10,4	1.478	9,8
Marano	999	1.027	2.026	5,4	780	5,2
Malcontenta	1.104	1.120	2.224	5,9	818	5,4
Totale	18.604	19.156	37.760	100,0	15.077	100,0

Fonte: Elaborazione dell'Ufficio Statistica su dati Ufficio Anagrafe.

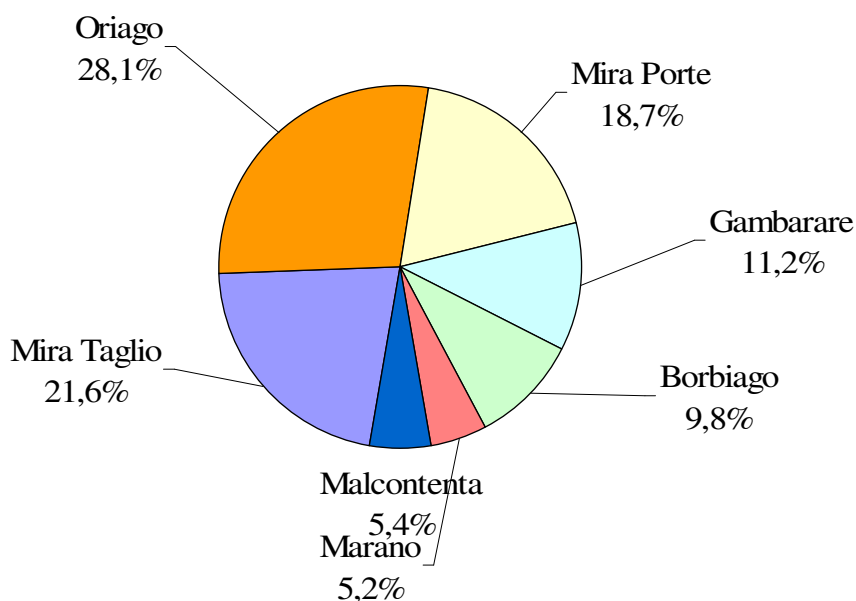

Fonte: Elaborazione dell'Ufficio Statistica su dati Ufficio Anagrafe.

Tav. 2.02 - Popolazione e famiglie nelle frazioni distinte per via

DENOMINAZIONE VIA	MASCHI	FEMMINE	TOTALE	N.FAMIGLIE
VIA F.LLI AGNOLETTO	9	9	18	7
VIA ALBINONI T.	49	49	98	42
VIA ALFIERI V.	128	106	234	92
VIA AMENDOLA G.	6	13	19	10
VIA ARG. DX CANALE TAGLIO	117	147	264	90
VIA ARGINE DX NOVISSIMO	93	109	202	77
VIA ARGINE SX NOVISSIMO	124	123	247	103
VIA ASTI	3	2	5	2
VIA F.LLI BANDIERA	41	37	78	34
VIA BARACCA F.	14	19	33	12
VIA BATTISTI C.	31	36	67	30
VICOLO BERGAMO	17	22	39	15
VIA DELLE BETULLE	21	19	40	15
VIA BOLOGNA	11	12	23	8
VIA BRETELLE	65	61	126	49
VIA F.LLI CAIROLI	10	11	21	10
VIA CALVI P.F.	9	16	25	11
VIA CAPITELLO ALBRIZZI	44	39	83	42
VIA CAPUANA L.	50	51	101	46
VIA CARDUCCI G.	20	23	43	16
VIA DAMIANO CHIESA	57	76	133	51
VIA CONFALONIERI F.	17	19	36	14
VIA CONFINE MIRA VECCHIA	56	66	122	46
VIA CORRIDONI F.	57	71	128	51
VIA COSTA A.	11	17	28	12
VIA CURIEL E.	48	48	96	40
VIA D'ABANO P.	23	18	41	13
VIA D'ACQUAPENDENTE F.G.	16	25	41	18
VIA DANTE A.	42	34	76	26
VIA DA SALICETO G.	9	8	17	9
VIA DONIZETTI G.	9	6	15	5
VIA FASOLATO U.	31	25	56	26
VIA FERMI E.	48	58	106	52
VIA FILZI F.	24	26	50	16
VIA FOGAZZARO A.	10	12	22	13
VIA FONTANA MIRA VECCHIA	38	34	72	27
VIA DELLA FORNACE	13	11	24	11
VIA FOSCOLO U.	5	7	12	4
VIA GARIBALDI G.	11	9	20	10
VIA GRAMSCI A.	130	128	258	109
VIA DON GRANZO G.	51	54	105	45
VIA LABRIOLA A.	18	19	37	16
VIA DEI LARICI	29	28	57	23
VIA LEOPARDI G.	29	27	56	21
VIA LIVORNO	9	6	15	6
VIA MALPIGHI M.	5	3	8	3
VIA MAMELI G.	17	21	38	16
VIA MANIN D.	36	31	67	29
VIA MANZONI A.	28	26	54	19
VIA MARCONI G.	55	64	119	46

DENOMINAZIONE VIA	MASCHI	FEMMINE	TOTALE	N°FAMIGLIE
VIA MASCAGNI P.	11	6	17	6
RIVIERA MATTEOTTI	16	22	38	17
VIA MAZZINI G.	110	108	218	94
VIA MENOTTI C.	6	7	13	4
VIA MIGLIOLI G.	12	13	25	12
VIA MION G.	75	96	171	71
VIA MIRANESE	42	40	82	33
VIA MODENA	7	9	16	8
VIA MOLINELLA	102	93	195	58
VIA MOLINETTI	29	42	71	24
VIA NARITTI R.	36	43	79	36
VIA NAZIONALE	182	184	366	165
PIAZZA NOVE MARTIRI		1	1	1
VIA PARINI G.	33	29	62	25
VIA PARMA	22	21	43	16
VIA PASCOLI G.	73	73	146	55
VIA PAVESE C.	92	85	177	63
VIA PELLICO S.	21	15	36	16
VIA DEI PINI	25	29	54	24
VIA DEI PIOPPI	23	20	43	20
VIA PIRANDELLO L.	26	34	60	24
VIA PIVA G.	7	9	16	7
VIA DEI PLATANI	47	44	91	39
VICOLO PUCCINI	59	56	115	38
VIA REDI F.	34	41	75	27
VICOLO DELLE ROSE	5	5	10	6
VIA F.LLI ROSSELLI	25	22	47	22
VIA ROSSINI G.	21	27	48	19
VIA DEI SALICI	37	35	72	27
VICOLO S. ROCCO	30	41	71	26
VIA SAURO N.	28	30	58	22
VIA SAVOLDELLI C.	61	78	139	56
VIA DELLA SEGHERIA	78	95	173	65
VIA SERRATI M.G.	4	3	7	3
VIA TOSCANINI A.	57	56	113	43
VIA TOTIE.	242	228	470	221
RIVIERA S. TRENIN	33	40	73	33
VIA TREVES C.	8	6	14	5
VIA TURATI F.	34	34	68	30
VICOLO VERDI	32	37	69	31
VIA VERGA G.	111	106	217	91
LARGO VIVALDI A.	39	46	85	32
VIA OBERDAN G.	40	48	88	50
VIA DELLA CASA COMUNALE	15	3	18	18
PIAZZA S. NICOLO'	83	82	165	83
CALLE MOTTA	0	0	0	0
TOTALE MIRA TAGLIO	3867	4023	7890	3254

Fonte: Elaborazione dell'Ufficio Statistica su dati Ufficio Anagrafe.

DENOMINAZIONE VIA	MASCHI	FEMMINE	TOTALE	N°FAMIGLIE
VICOLO ABRUZZI	14	20	34	14
VIA ADIGE	25	28	53	20
VIA ALBERONI	288	266	554	266
VICOLO AOSTA	12	12	24	8
VIA DELLE AZALEE	24	28	52	23
VIA BASILICATA	41	29	70	23
RIVIERA BOSCO PICCOLO	76	89	165	75
VIA CADORE	132	113	245	90
VIA CALESELLE DI ORIAGO	289	294	583	216
VIA CALESELLE DI S.PIETRO	111	113	224	84
VICOLO CARABINIERI	17	23	40	20
VIA CA' RUBALDI	91	100	191	68
VIA DEI CICLAMINI	19	19	38	12
VIA COL DI LANA	4	8	12	7
VIA COLOMBARA	126	100	226	95
VIA COMMERCianti	19	21	40	16
VIA EMILIA	69	71	140	58
VIA ESTE	37	38	75	26
VIA FERRARA	10	13	23	9
VIA BORGO DEI FIORI	31	38	69	31
VIA FORLÌ	0	1	1	1
VIA DELLE GARDENIE	1	4	5	2
VIA DEI GAROFANI	31	32	63	22
VIA DEI GERANI	2	2	4	1
VIA GHEBBA	125	146	271	104
VIA GORIZIA	20	15	35	16
VICOLO INTERNO	16	26	42	17
VIA ISARCO	8	11	19	8
VIA ISONZO	11	9	20	6
VIA LAGO DI ALBANO	7	6	13	5
VIA LAGO DI ALLEGHE	54	65	119	42
VIA LAGO DI BRACCIANO	84	84	168	64
VIA LAGO DI BRAIES	59	75	134	48
VIA LAGO DI COMO	11	11	22	10
VICOLO LAGO DI GARDA	24	20	44	18
VIA LAGO D'ISEO	20	18	38	19
VIA LAGO DI LECCO	18	17	35	15
VIA LAGO DI LEVICO	55	52	107	35
VIA LAGO DI LUGANO	123	132	255	109
VIA LAGO MAGGIORE	51	53	104	35
VIA LAGO DI MISURINA	69	76	145	60
VIA LAGO DI MOLVENO	32	24	56	19
VIA LAGO DI S. CROCE	19	24	43	16
VIA LAGO TRASIMENO	26	28	54	26
VIA LAGO DI VARANO	11	12	23	7
VIA LAZIO	22	30	52	21
VIA LIGURIA	19	16	35	13
VIA LIVENZA	13	18	31	14
VIA LOMBARDIA	52	53	105	43
VIA LUSORE	114	123	237	89
VIA MALPAGA	27	27	54	21
VIA MARCHE	19	27	46	17

DENOMINAZIONE VIA	MASCHI	FEMMINE	TOTALE	N°FAMIGLIE
VIA DELLE MARGHERITE	7	8	15	4
VIA MARMOLADA	67	65	132	55
VIA MAROSTICA	23	20	43	16
BORGO MATTEOTTI	8	15	23	7
PIAZZA MERCATO	19	17	36	17
VIA MOLISE	14	16	30	13
VIA MONTE ADAMELLO	10	14	24	11
VIA MONTE ANTELAO	12	11	23	10
VIA MONTE BIANCO	21	22	43	20
VIA MONTE BIVERA	52	61	113	43
VIA MONTE CANIN	13	8	21	7
VIA MONTE CANTONE	16	27	43	17
VIA MONTE CATINO	28	38	66	28
VIA MONTE CAVALLO	18	21	39	19
VIA MONTE CENGIO	7	6	13	7
VIA MONTE CERVINO	4	4	8	4
VIA MONTE CIMONE	23	22	45	18
VIA MONTE CRISTALLO	7	12	19	10
VIA MONTE FUMO	17	14	31	13
VIA MONTE GRAPPA	17	19	36	15
VIA MONTE NERO	4	3	7	2
VIA MONTE DEL PASCOLO	31	35	66	30
VIA MONTE PASUBIO	40	33	73	28
VIA MONTE PELMO	31	24	55	20
VIA MONTE PERALBA	1	1	2	1
VIA MONTE ROSA	5	4	9	4
VIA MONTE ROSSO	29	33	62	20
VIA MONTE SOMMO	52	56	108	44
VIA MONTE TINISA	12	12	24	8
VIA MONTELLO	81	89	170	64
VIA MONVISO	8	13	21	10
VIA DEI MUGHETTI	6	7	13	5
VIA PELLESTRINA	27	26	53	17
VIA PIAVE	16	21	37	15
VIA PIEMONTE	27	33	60	26
VIA PO	25	24	49	21
VIA PUGLIE	17	16	33	13
VIA RAVENNA	3	6	9	4
VIA RISATO-BELLIN	65	82	147	54
VIA RISORGIMENTO	248	260	508	205
VIA ROMAGNA	62	65	127	51
VIA SABBIONA	336	304	640	268
RIVIERA S. PIETRO	102	102	204	88
VIA SERIOLA VENETA DESTRA	17	21	38	17
VIA SERIOLA VENETA SINIST	21	31	52	19
VIA SESIA	16	14	30	11
VIA SILE	6	8	14	9
VIA STAZIONE ORIAGO	40	37	77	34
VIA TAGLIAMENTO	5	10	15	5
VIA TEVERE	22	23	45	19
VIA TICINO	53	57	110	46
VIA TORCELLO	18	12	30	11

DENOMINAZIONE VIA	MASCHI	FEMMINE	TOTALE	N°FAMIGLIE
VIA UDINE	8	7	15	7
VIA VALMARANA	30	28	58	19
VIA VENETO	61	64	125	51
VIA VENEZIA	123	119	242	101
VIA VERONA	65	65	130	51
VIA VICENZA	5	3	8	3
VICOLO DELLE VIOLE	14	16	30	14
VIA ZEZENIGO	6	7	13	7
VIA LOMELLINA	193	208	401	147
VIA RIALTO	67	68	135	54
VIA MONTE CESEN	10	11	21	8
VIA LAGO VITTORIA	64	64	128	56
VIA BRIANZA	2	2	4	2
VIA LEPANTO	45	32	77	33
VIA MONTE VENDA	23	27	50	19
VIA CITTADELLA	0	0	0	0
VIA CONEGLIANO	28	28	56	30
VIA LAGO DEL VAJONT	49	44	93	51
TOTALE ORIAGO	5180	5335	10515	4240

Fonte: Elaborazione dell'Ufficio Statistica su dati Ufficio Anagrafe.

DENOMINAZIONE VIA	MASCHI	FEMMINE	TOTALE	N°FAMIGLIE
VIA ALBERTI L.B.	104	114	218	85
VIA BERNINI G.L.	332	339	671	251
VIA BOLDANI	59	64	123	47
VIA BORROMINI F.	94	84	178	67
VIA DEL BUCINTORO	32	30	62	21
VIA BUSE	31	33	64	26
VIA CHIESA GAMBARARE	122	115	237	106
VIA DEL CIMITERO	37	39	76	31
VIA CITTA' GIARDINO	30	30	60	23
VIA CONTARINI	14	16	30	14
VIA CORNER	37	40	77	29
VIA DA FELTRE V.	1	2	3	2
VIA DA MAIANO G.	270	255	525	228
VIA DI VITTORIO G.	175	207	382	161
VIA DELLA FERROVIA	135	135	270	120
VIA FIUME	20	16	36	13
VIA DELLA GLICINE	28	25	53	21
VIA GRIMANI	15	14	29	10
VIA LANZA	31	32	63	27
LARGO B. MARCELLO	45	45	90	36
VIA MARE ADRIATICO	20	15	35	14
VIA MARE EGEO	16	20	36	15
VIA MARE MEDITERRANEO	133	125	258	115
VIA MARINAI D'ITALIA	75	83	158	59
RIVIERA MATTEOTTI	65	68	133	57
VIA DELLE MIMOSE	21	25	46	20
VIA DON MINZONI G.	84	92	176	86
VIA MOCENIGO	17	18	35	13
VIA MONCENISIO	29	32	61	25
VIA NAZIONALE	189	183	372	153
VIA POLA	4	10	14	7
VIA DELLE PORTE	36	39	75	31
VIA RISCOSSA	30	25	55	28
VIA SAFFI A.	21	19	40	14
VIA S. ANTONIO	75	85	160	71
LARGO S. LUCA	10	9	19	6
VIA S. MARCO	16	18	34	15
VIA DELLO SCARPARO	20	21	41	14
VIA SEMPIONE	39	41	80	30
VIA DELLA SERENISSIMA	115	96	211	79
RIVIERA S. TRENTO	31	39	70	41
VIA VALMARANA	187	207	394	168
VIA VENIER	5	10	15	6
VIA ZARA	35	35	70	26
VIA DE NICOLA E.	42	41	83	30
VIA PERTINI S.	37	34	71	22
VIA MAR TIRRENO	96	88	184	87
VIA PALLADIO A.	263	230	493	264
TOTALE MIRA PORTE	3323	3343	6666	2814

Fonte: Elaborazione dell'Ufficio Statistica su dati Ufficio Anagrafe.

DENOMINAZIONE VIA	MASCHI	FEMMINE	TOTALE	N°FAMIGLIE
VIA AGAZZI R.	6	8	14	5
VIA AGNESI M.G.	1	5	6	5
VIA ARGINE DX IDROVIA	1	0	1	1
VIA ARGINE SX IDROVIA	0	0	0	0
VIA ARGINE DX NOVISSIMO	24	17	41	18
VIA ARGINE SX NOVISSIMO	57	49	106	42
VIA BACCINI I.	14	15	29	12
VIA BASSA GAMBARARE	137	136	273	103
VIA BASTIE	144	152	296	96
VIA BASTIETTE	41	42	83	29
VIA DELLE BELLE O 100 GOM	40	48	88	31
VIA BELLINI G.	6	4	10	4
VIA BOTTICELLI S.	1	1	2	1
VIA BRETELLE	23	20	43	18
VIA CA' BALLO	33	24	57	19
VIA CA' BERTI	17	15	32	11
VIA CA' MOLIN	4	8	12	4
VIA DEI CAMPI	62	72	134	47
VIA CA' NOVA	5	7	12	5
VIA CAPITELLO NASON	13	8	21	12
VIA CARRIERA R.	6	9	15	8
VIA CA' GRIGOLO	14	13	27	10
VIA CA' NOGARA	31	35	66	24
VIA CA' SABBADIN	17	15	32	14
VIA CA' TREVISAN	8	7	15	6
VIA CHIESA GAMBARARE	90	94	184	68
VIA DEL CURANO	40	45	85	31
VIA DA MESSINA A.	8	8	16	6
VIA DELEDDA G.	25	31	56	19
VIA GIARE	99	121	220	77
VIA MANTEGNA A.	31	35	66	23
VIA MOLINO GIARE	14	18	32	11
VIA MONTESSORI M.	18	23	41	15
VIA ONARI	28	23	51	19
VIA PADOVA	31	32	63	22
VIA PORTO MENAI	198	198	396	163
VICOLO DELLA POSTA	9	9	18	9
VICOLO DEL PRATO	63	75	138	52
VIA PRIMO MAGGIO	90	78	168	61
VIA ROMEA	4	11	15	6
VIA S. BRUSON	44	49	93	37
VIA S. GIUSEPPE MOLIN ROT	33	42	75	30
VIA TIEPOLO G. B.	6	8	14	6
VIA UVE BIANCHE	18	13	31	11
PIAZZA VECCHIA	29	34	63	25
VIA VECCELLIO T.	117	115	232	96
VIA VENEZIANO D.	16	18	34	13
VIA XXV APRILE	125	136	261	98
VIA VOLONTARI D.LIBER.	99	114	213	81
VIA DELLA QUERCIA JACOPO	58	56	114	37

DENOMINAZIONE VIA	MASCHI	FEMMINE	TOTALE	N°FAMIGLIE
VIA MAESTRI DEL LAVORO	17	12	29	7
VIA CALLIDO G.	26	29	55	19
VIA DEL CASTAGNO ANDREA	75	68	143	55
VIA DONATELLO	24	33	57	23
VIA LEONARDO DA VINCI	41	31	72	24
VIA CIARDI E.	35	36	71	24
VIA NEGRI A.	0	0	0	0
TOTALE GAMBARARE	2216	2305	4521	1693

Fonte: Elaborazione dell'Ufficio Statistica su dati Ufficio Anagrafe.

DENOMINAZIONE VIA	MASCHI	FEMMINE	TOTALE	N.FAMIGLIE
VIA AMALFI	22	24	46	16
VIA ANCONA	20	22	42	17
VIA L'AQUILA	11	13	24	8
VIA BOLDANI	40	43	83	33
VIA BOLZANO	13	13	26	10
VIA BOTTE	108	117	225	84
VIA CAGLIARI	51	66	117	40
VIA CALABRIA	20	20	40	14
VIA CAMPANIA	19	23	42	15
VIA CARNIA	25	30	55	21
VIA CHIETI	7	6	13	5
VIA DALMAZIA	2	2	4	1
VIA FIRENZE	40	47	87	35
VIA FOSSA DONNE	130	121	251	85
VIA FRIULI	11	8	19	7
VIA GENOVA	17	18	35	14
VIA GIOVANNI XXIII	268	277	545	217
VIA ISTRIA	22	23	45	19
VIA MACERATA	27	18	45	16
VIA MALPAGA	369	390	759	300
VIA MILANO	16	11	27	10
VIA OLMO SPINEA	44	41	85	28
VIA ORTONA	29	25	54	20
VIA PESCARA	24	19	43	14
VIA PISA	13	16	29	11
VIA RUGOLETTO	64	54	118	43
VIA SARDEGNA	30	37	67	28
VIA SICILIA	18	22	40	14
VIA TERAMO	9	6	15	6
VIA TICINO	61	58	119	43
VIA TORINO	25	29	54	20
VIA TOSCANA	27	26	53	21
VIA TRENTO	27	38	65	23
VIA TRESIEVOLI	157	168	325	117
VIA UMBRIA	32	36	68	24
VIA VALDARNO	18	15	33	12
VIA VAL DI FASSA	4	5	9	3
VIA VAL DI FIEMME	7	13	20	8
VIA VALGARDENA	20	21	41	16
VIA VAL DI NON	14	14	28	12
VIA VAL DI PESA	5	5	10	5
VIA VAL DI SIEVE	7	10	17	6
VIA VAL DI SOLE	21	21	42	15
VIA VAL TIBERINA	4	5	9	4
VIA VALSUGANA	13	22	35	13
VIA VASTO	4	5	9	5
VIA MONFERRATO	0	0	0	0
VIA RIMINI	0	0	0	0
TOTALE BORBIAGO	1915	2003	3918	1478

Fonte: Elaborazione dell'Ufficio Statistica su dati Ufficio Anagrafe.

DENOMINAZIONE VIA	MASCHI	FEMMINE	TOTALE	N.FAMIGLIE
VIA ARG. DX CANALE TAGLIO	95	102	197	66
VIA AVOGADRO A.	27	25	52	20
VIA CALTANA	184	203	387	147
VIA DEL CAMOSCIO	47	58	105	43
VIA DEL CAPRIOLO	33	33	66	24
VIA DEL CIGNO	14	11	25	9
VIA DEL DAINO	25	23	48	19
VIA DEI FAGIANI	23	21	44	14
VIA FOSSA DONNE	54	55	109	40
VIA GALVANI L.	28	34	62	27
VIA DELLE GINESTRE	44	55	99	29
VIA GIOVANNI XXIII	16	25	41	15
VIA DELLA LEPRE	15	13	28	11
VIA MALPAGA	20	21	41	16
VIA MEUCCI A.	5	5	10	5
VIA MIRANESE	31	28	59	21
VIA MURATORI L.A.	39	32	71	29
VIA PACINOTTI A.	10	11	21	9
VIA DEL PAVONE	36	39	75	32
VIA DELLE PERNICI	40	42	82	32
VIA RIGHI A.	19	16	35	12
VIA SARPI P.	13	15	28	14
VIA DELLO SCOIATTOLO	27	24	51	18
VIA SOTTO IL MONTE	9	4	13	5
VIA TORRICELLI E.	17	12	29	11
VIA TRESIEVOLI	28	18	46	18
VIA DELLA VOLPE	16	22	38	16
VIA VOLTA A.	26	39	65	24
VIA BACCHIN MAURIZIO	9	5	14	4
VIA SALVO D'ACQUISTO	49	36	85	50
VIA GALILEO GALILEI	0	0	0	0
TOTALE MARANO	999	1027	2026	780

Fonte: Elaborazione dell'Ufficio Statistica su dati Ufficio Anagrafe.

DENOMINAZIONE VIA	MASCHI	FEMMINE	TOTALE	N.FAMIGLIE
VIA BASTIE	163	177	340	122
VIA BASTIE INTERNE	42	35	77	23
VIA BASTIETTE	32	38	70	26
VIA BOITO A.	37	38	75	25
VIA BOSCHINI M.	9	10	19	8
VIA DEL BOSCO	56	50	106	44
RIVIERA BOSCO PICCOLO	31	28	59	21
VIA CA' BALLETO	14	10	24	8
VIA CABOTO S.	13	14	27	12
VIA DEI CACCIATORI	29	36	65	21
VIA COLOMBO C.	17	18	35	16
VIA NICOLO' DEI CONTI	6	9	15	7
VIA FOSCARA	36	26	62	22
VIA FUSINATO A.	5	9	14	8
VIA LAGO DI BOLSENA	30	35	65	27
VIA LAGO DI CANDIA	23	21	44	13
VIA LAGO DI CORBARA	6	5	11	3
VIA LAGO DI NEMI	61	64	125	44
VIA LAGO DI VICO	67	88	155	55
VIA MALCANTON	94	85	179	72
PIAZZA MALCONTENTA	16	21	37	17
RIVIERA MALIBRAN	23	18	41	16
VIA NIEVO I.	14	16	30	10
VIA PALLADA	107	87	194	65
VIA POLO M.	12	10	22	10
VIA ROMEA	16	15	31	13
VIA SERIOLA VENETA DESTRA	16	24	40	10
VIA SERIOLA VENETA SINIST	27	24	51	14
VIA TRIESTE	27	35	62	20
VIA DEI TURISTI	10	12	22	12
VIA VESPUCCI A.	13	15	28	12
VIA SANT'ILARIO	52	47	99	42
VIA LAGO DEL MIS	0	0	0	0
TOTALE MALCONTENTA	1104	1120	2224	818
TOTALE GENERALE	18604	19156	37760	15077

Fonte: Elaborazione dell'Ufficio Statistica su dati Ufficio Anagrafe.

Capitolo 3

LA COMPOSIZIONE DELLE FAMIGLIE

Tav. 3.01 - Composizione delle famiglie

NUMERO DI COMPONENTI	Famiglie	% famiglie su totale	Componenti	% componenti su totale
1	3.587	23,8	3587	9,49
2	4.569	30,3	9138	24,20
3	3.733	24,8	11199	29,65
4	2.412	16,0	9648	25,55
5	567	3,8	2835	7,50
6	154	1,0	924	2,44
7	35	0,2	245	0,64
più di 7	20	0,1	184	0,48
Totale famiglie	15.077	100,0	37760	100,0

Fonte: Elaborazione dell'Ufficio Statistica su dati Ufficio Anagrafe.

numero medio di componenti per famiglia : 2,50

numero famiglie con minori (eta' < 18): 3.769

numero famiglie con anziani (eta' >= 65): 5.474

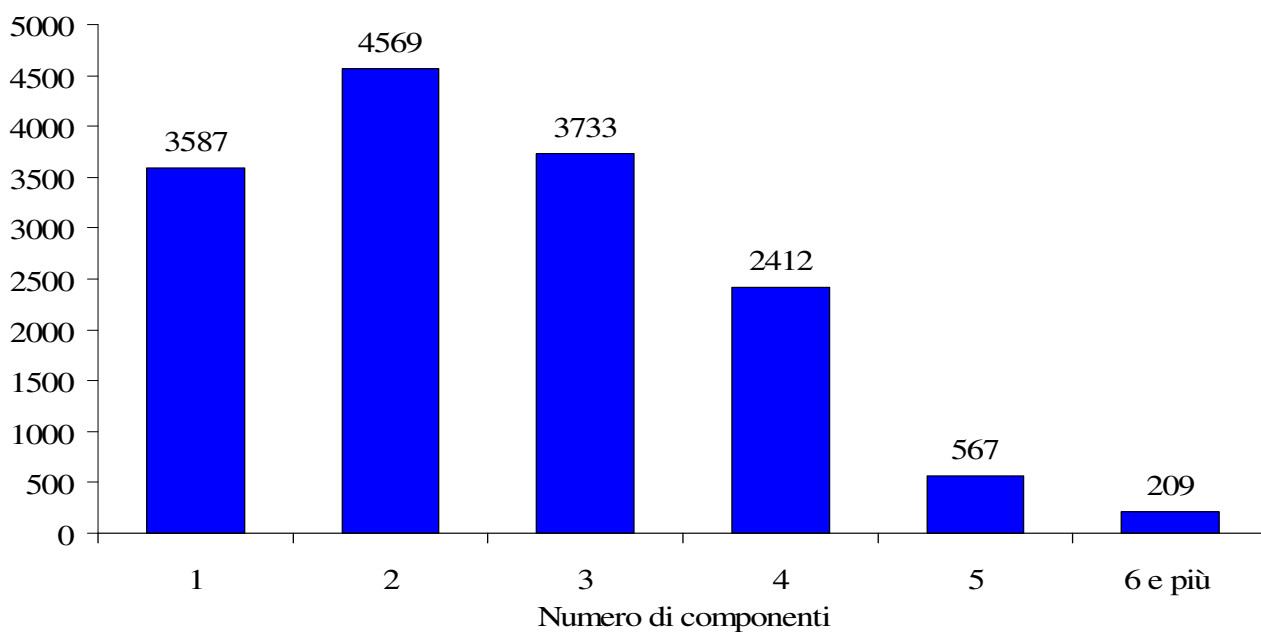
Famiglie per numero di componenti

Fonte: Elaborazione dell'Ufficio Statistica su dati Ufficio Anagrafe.

Tav. 3.02 - Famiglie residenti distinte per frazione e per numero dei componenti al 31 dicembre 2005

N° componenti	Mira Taglio	Oriago	Mira Porte	Gambarare	Borbiago	Marano	Malcontenta
1	857	1021	749	341	296	153	170
2	1022	1281	880	481	423	248	234
3	748	1061	692	444	395	201	192
4	473	694	394	303	265	133	150
5	105	140	77	87	73	33	52
6	31	36	15	28	22	9	13
7	10	6	4	6	4	2	3
>7	8	1	3	3	0	1	4
Totale (valori assoluti)	3254	4240	2814	1693	1478	780	818
Totale (%)	21,6%	28,1%	18,7%	11,2%	9,8%	5,2%	5,4%

Fonte: Elaborazione dell'Ufficio Statistica su dati Ufficio Anagrafe.

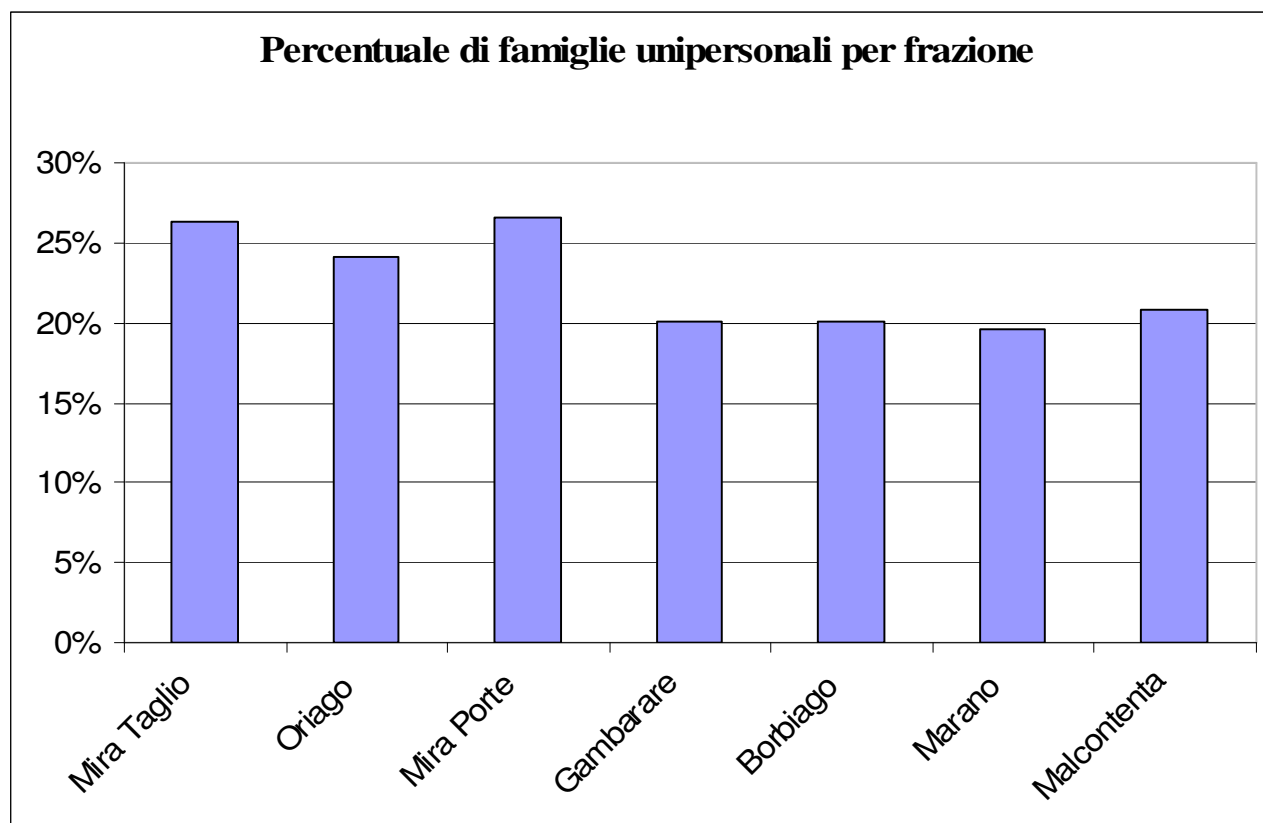

Fonte: Elaborazione dell'Ufficio Statistica su dati Ufficio Anagrafe.

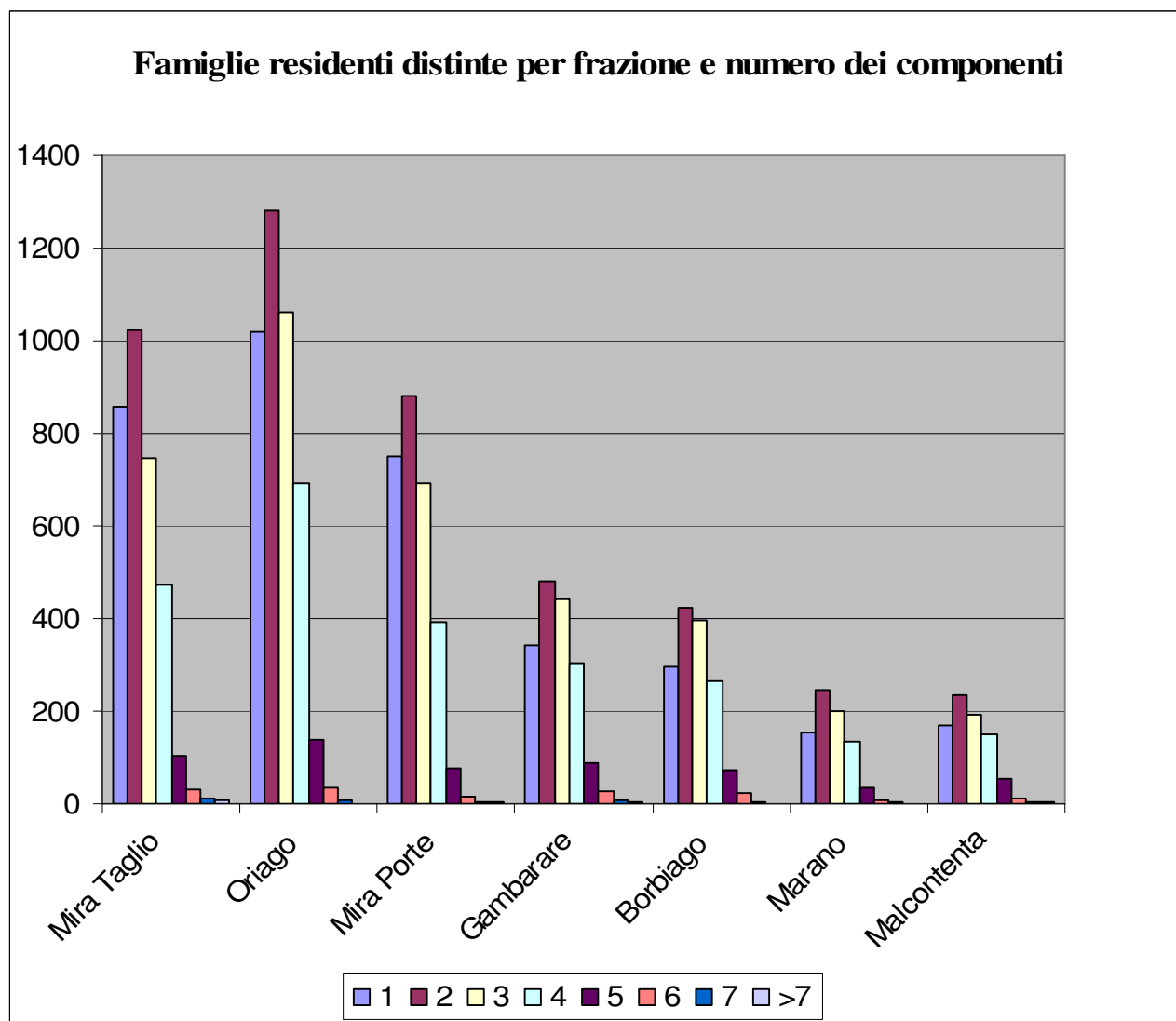

Fonte: Elaborazione dell'Ufficio Statistica su dati Ufficio Anagrafe.

Tav. – 3.03 Popolazione residente in famiglia distinta per frazione e per numero dei componenti al 31 dicembre 2005

N° componenti	Mira Taglio	Oriago	Mira Porte	Gambarare	Borbiago	Marano	Malcontenta
1	857	1021	749	341	296	153	170
2	2044	2562	1760	962	846	496	468
3	2244	3183	2076	1332	1185	603	576
4	1892	2776	1576	1212	1060	532	600
5	525	700	385	435	365	165	260
6	186	216	90	168	132	54	78
>6	142	57	30	71	34	23	72

Fonte: Elaborazione dell'Ufficio Statistica su dati Ufficio Anagrafe.

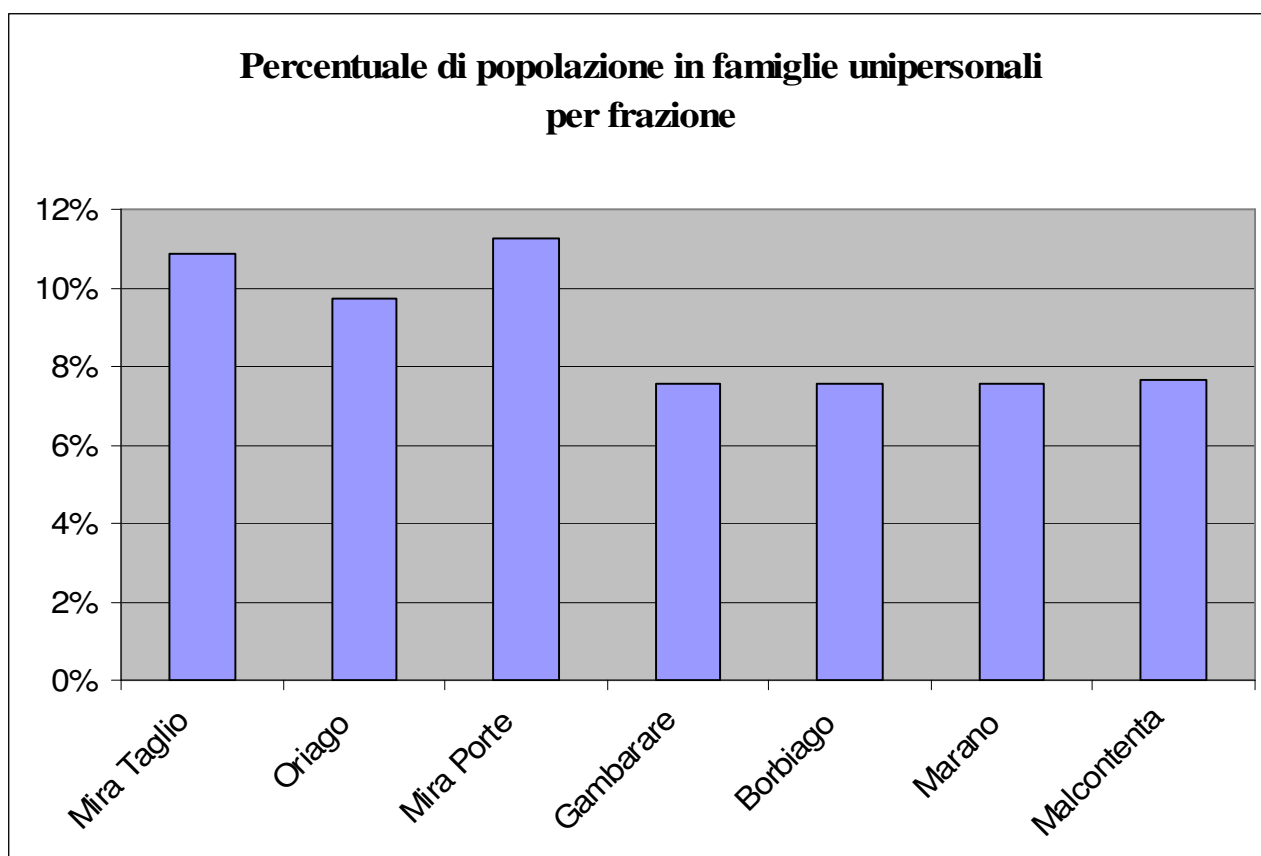

Fonte: Elaborazione dell'Ufficio Statistica su dati Ufficio Anagrafe.

Tav. 3.04 - Composizione delle famiglie per via e frazione di appartenenza

DENOMINAZIONE VIA	FAMIGLIE IN BASE AL N° DI COMPONENTI							TOTALE FAMIGLIE	TOTALE RESIDENTI	
	1	2	3	4	5	6	7			PIU'DI 7
VIA F.LLI AGNOLETTO	1	3	1	2					7	18
VIA ALBINONI T.	13	13	7	8		1			42	98
VIA ALFIERI V.	26	19	25	16	6				92	234
VIA AMENDOLA G.	6	2		1	1				10	19
VIA ARG. DX CANALE TAGLIO	14	27	21	17	5	4	1	1	90	264
VIA ARGINE DX NOVISSIMO	17	18	26	10	5	1			77	202
VIA ARGINE SX NOVISSIMO	29	30	22	18	4				103	247
VIA ASTI		1	1						2	5
VIA F.LLI BANDIERA	8	13	9	3	1				34	78
VIA BARACCA F.	1	7	1	2			1		12	33
VIA BATTISTI C.	9	11	6	2	2				30	67
VICOLO BERGAMO	2	5	5	3					15	39
VIA DELLE BETULLE	1	6	5	3					15	40
VIA BOLOGNA		3	3	2					8	23
VIA BRETELLE	13	14	9	9	3		1		49	126
VIA F.LLI CAIROLI	3	4	2	1					10	21
VIA CALVI P.F.	1	7	2	1					11	25
VIA CAPITELLO ALBRIZZI	14	19	5	4					42	83
VIA CAPUANA L.	14	13	15	4					46	101
VIA CARDUCCI G.	3	5	3	4	1				16	43
VIA DAMIANO CHIESA	13	10	15	11	1	1			51	133
VIA CONFALONIERI F.	2	4	6	2					14	36
VIA CONFINE MIRA VECCHIA	9	17	6	10	3	1			46	122
VIA CORRIDONI F.	10	19	13	6	1	2			51	128
VIA COSTA A.	3	5	2	1	1				12	28
VIA CURIEL E.	8	16	9	6	1				40	96
VIA D'ABANO P.	1	6		5				1	13	41
VIA D'ACQUAPENDENTE F.G.	8	4	2	2	1	1			18	41
VIA DANTE A.	4	6	8	5	2	1			26	76
VIA DA SALICETO G.	2	6	1						9	17
VIA DONIZETTI G.		1	3	1					5	15
VIA FASOLATO U.	8	8	8	2					26	56
VIA FERMI E.	17	24	5	4	2				52	106
VIA FILZI F.	1	3	5	7					16	50
VIA FOGAZZARO A.	7	3	3						13	22
VIA FONTANA MIRA VECCHIA	7	7	6	5	1			1	27	72
VIA DELLA FORNACE	3	3	5						11	24
VIA FOSCOLO U.	1		1	2					4	12
VIA GARIBALDI G.	3	5	1	1					10	20
VIA GRAMSCI A.	27	39	23	18	1		1		109	258
VIA DON GRANZO G.	12	15	11	5	2				45	105
VIA LABRIOLA A.	5	5	3	2	1				16	37
VIA DEI LARICI	4	8	7	4					23	57
VIA LEOPARDI G.	1	8	9	3					21	56
VIA LIVORNO	1	1	4						6	15
VIA MALPIGHI M.		1	2						3	8
VIA MAMELI G.	3	7	4	2					16	38
VIA MANIN D.	8	13	6				1	1	29	67
VIA MANZONI A.	1	6	7	5					19	54

DENOMINAZIONE VIA	FAMIGLIE IN BASE AL N° DI COMPONENTI								TOTALE FAMIGLIE	TOTALE RESIDENTI
	1	2	3	4	5	6	7	PIU'DI 7		
VIA MARCONI G.	12	10	12	9	3				46	119
VIA MASCAGNI P.	1	2	1	1	1				6	17
RIVIERA MATTEOTTI	8	3	5					1	17	38
VIA MAZZINI G.	27	26	29	9	2	1			94	218
VIA MENOTTI C.		2	1			1			4	13
VIA MIGLIOLI G.	7	1	1	2	1				12	25
VIA MION G.	15	27	15	13	1				71	171
VIA MIRANESE	7	8	13	5					33	82
VIA MODENA	4	1	2	1					8	16
VIA MOLINELLA	7	15	10	13	5	6	1	1	58	195
VIA MOLINETTI	7	5	5	4	1			2	24	71
VIA NARITTI R.	13	10	8	3	2				36	79
VIA NAZIONALE	56	50	32	22	4	1			165	366
PIAZZA NOVE MARTIRI	1								1	1
VIA PARINI G.	6	9	6	3			1		25	62
VIA PARMA	2	5	5	4					16	43
VIA PASCOLI G.	10	20	12	8	3	1	1		55	146
VIA PAVESE C.	9	12	25	16	1				63	177
VIA PELLICO S.	3	7	5	1					16	36
VIA DEI PINI	7	7	7	3					24	54
VIA DEI PIOPI	9	4	3	4					20	43
VIA PIRANDELLO L.	5	7	7	5					24	60
VIA PIVA G.	1	4	1	1					7	16
VIA DEI PLATANI	8	15	12	3	1				39	91
VICOLO PUCCINI	5	10	9	10	2	1	1		38	115
VIA REDI F.	1	13	8	2	2	1			27	75
VICOLO DELLE ROSE	4	1		1					6	10
VIA F.LLI ROSSELLI	8	8	2	3	1				22	47
VIA ROSSINI G.	3	7	6	2	1				19	48
VIA DEI SALICI	7	5	7	6	1	1			27	72
VICOLO S. ROCCO	5	9	4	5	2	1			26	71
VIA SAURO N.	3	8	6	4	1				22	58
VIA SAVOLDELLI C.	16	17	10	9	2	1	1		56	139
VIA DELLA SEGHERIA	12	18	17	16	2				65	173
VIA SERRATI M.G.		2	1						3	7
VIA TOSCANINI A.	6	17	11	5	4				43	113
VIA TOTI E.	79	73	42	20	4	2	1		221	470
RIVIERA S. TRENIN	13	7	9	1	3				33	73
VIA TREVES C.	1	2	1			1			5	14
VIA TURATI F.	9	10	7	2	2				30	68
VICOLO VERDI	12	8	4	6	1				31	69
VIA VERGA G.	22	33	18	15	3				91	217
LARGO VIVALDI A.	4	14	5	7	2				32	85
VIA OBERDAN G.	28	11	7	3	1				50	88
VIA DELLA CASA COMUN.	18								18	18
PIAZZA S. NICOLO'	32	29	14	7	1				83	165
CALLE MOTTA									0	0
TOTALE MIRA TAGLIO	857	1022	748	473	105	31	10	8	3254	7890
DISTRIBUZIONE PERCENTUALE	26,3	31,4	23	14,5	3,2	1	0,3	0,2	100	

DENOMINAZIONE VIA	FAMIGLIE IN BASE AL N° DI COMPONENTI								TOTALE FAMIGLIE	TOTALE RESIDENTI
	1	2	3	4	5	6	7	PIU'DI 7		
VICOLO ABRUZZI	4	5	3		1	1			14	34
VIA ADIGE	6	4	3	5	2				20	53
VIA ALBERONI	110	58	66	30	2				266	554
VICOLO AOSTA	1	3	1	2		1			8	24
VIA DELLE AZALEE	8	7	3	4	1				23	52
VIA BASILICATA	1	6	11	1	4				23	70
RIVIERA BOSCO PICCOLO	25	22	17	10			1		75	165
VIA CADORE	8	31	30	20	1				90	245
VIA CAESELLE DI ORIAGO	37	69	58	33	13	6			216	583
VIA CAESELLE DI S.PIETRO	16	26	21	12	9				84	224
VICOLO CARABINIERI	8	5	6	1					20	40
VIA CA' RUBALDI	11	20	14	19	3		1		68	191
VIA DEI CICLAMINI		3	6	1	2				12	38
VIA COL DI LANA	4	1	2						7	12
VIA COLOMBARA	31	25	16	19	3	1			95	226
VIA COMMERCianti	1	11	2	1			1		16	40
VIA EMILIA	12	18	21	6	1				58	140
VIA ESTE	6	6	3	8	2	1			26	75
VIA FERRARA	2	3	2	1	1				9	23
VIA BORGO DEI FIORI	5	15	10	1					31	69
VIA FORLI'	1								1	1
VIA DELLE GARDENIE		1	1						2	5
VIA DEI GAROFANI	2	7	7	4	2				22	63
VIA DEI GERANI				1					1	4
VIA GHEBBA	21	32	25	22	1	3			104	271
VIA GORIZIA	4	6	5	1					16	35
VICOLO INTERNO	6	3	3	4	1				17	42
VIA ISARCO	2	2	3	1					8	19
VIA ISONZO		1	2	3					6	20
VIA LAGO DI ALBANO	1	2		2					5	13
VIA LAGO DI ALLEGHE	6	12	13	9	1	1			42	119
VIA LAGO DI BRACCIANO	14	17	15	16	1	1			64	168
VIA LAGO DI BRAIES	2	21	11	13	1				48	134
VIA LAGO DI COMO	4	1	4	1					10	22
VICOLO LAGO DI GARDA	4	6	4	4					18	44
VIA LAGO D'ISEO	6	8	4	1					19	38
VIA LAGO DI LECCO	3	5	6	1					15	35
VIA LAGO DI LEVICO	3	10	10	9	1	2			35	107
VIA LAGO DI LUGANO	31	30	32	13	2	1			109	255
VIA LAGO MAGGIORE	3	10	10	10	1	1			35	104
VIA LAGO DI MISURINA	15	19	15	8	3				60	145
VIA LAGO DI MOLVENO	4	2	6	5	2				19	56
VIA LAGO DI S. CROCE	2	5	6	2	1				16	43
VIA LAGO TRASIMENO	11	6	5	4					26	54
VIA LAGO DI VARANO		2	2	2	1				7	23
VIA LAZIO	5	7	3	6					21	52
VIA LIGURIA		6	5	2					13	35
VIA LIVENZA	3	5	6						14	31
VIA LOMBARDIA	9	13	15	5	1				43	105
VIA LUSORE	12	34	23	14	4	2			89	237
VIA MALPAGA	3	9	4	4	1				21	54
VIA MARCHE	2	5	7	2	1				17	46

DENOMINAZIONE VIA	FAMIGLIE IN BASE AL N° DI COMPONENTI								TOTALE FAMIGLIE	TOTALE RESIDENTI
	1	2	3	4	5	6	7	PIU' DI 7		
VIA DELLE MARGHERITE			1	3					4	15
VIA MARMOLADA	14	17	18	2	2	2			55	132
VIA MAROSTICA	4	4	2	5	1				16	43
BORGO MATTEOTTI	1	1	1	3	1				7	23
PIAZZA MERCATO	5	7	3	2					17	36
VIA MOLISE	3	6	1	3					13	30
VIA MONTE ADAMELLO	3	4	3	1					11	24
VIA MONTE ANTELAO	3	3	3		1				10	23
VIA MONTE BIANCO	8	7	1	2	2				20	43
VIA MONTE BIVERA	10	14	9	4	5		1		43	113
VIA MONTE CANIN	2	1		3	1				7	21
VIA MONTE CANTONE	3	7	2	5					17	43
VIA MONTE CATINO	7	10	7	3		1			28	66
VIA MONTE CAVALLO	8	6	1	4					19	39
VIA MONTE CENGIO	3	3		1					7	13
VIA MONTE CERVINO	1	2	1						4	8
VIA MONTE CIMONE	4	5	6	3					18	45
VIA MONTE CRISTALLO	3	5	2						10	19
VIA MONTE FUMO	2	5	5	1					13	31
VIA MONTE GRAPPA	2	7	4	2					15	36
VIA MONTE NERO		1			1				2	7
VIA MONTE DEL PASCOLO	8	11	8	3					30	66
VIA MONTE PASUBIO	4	8	11	5					28	73
VIA MONTE PELMO	3	7	4	4	2				20	55
VIA MONTE PERALBA		1							1	2
VIA MONTE ROSA		3	1						4	9
VIA MONTE ROSSO	1	5	8	4	1	1			20	62
VIA MONTE SOMMO	13	11	11	5	4				44	108
VIA MONTE TINISA	2	3		1	1		1		8	24
VIA MONTELLO	10	20	18	13	3				64	170
VIA MONVISO	3	5	1		1				10	21
VIA DEI MUGHETTI		2	3						5	13
VIA PELLESTRINA	1	3	7	5	1				17	53
VIA PIAVE	4	6	1	2	2				15	37
VIA PIEMONTE	5	13	3	5					26	60
VIA PO	6	5	7	3					21	49
VIA PUGLIE	5	3	1	1	3				13	33
VIA RAVENNA		3	1						4	9
VIA RISATO-BELLIN	13	17	5	12	6	1			54	147
VIA RISORGIMENTO	47	67	50	31	7	3			205	508
VIA ROMAGNA	13	12	16	9		1			51	127
VIA SABBIONA	70	77	74	40	7				268	640
RIVIERA S. PIETRO	30	24	17	14		3			88	204
VIA SERIOLA VENETA DX	5	6	3	3					17	38
VIA SERIOLA VENETA SX	6	2	4	5	2				19	52
VIA SESIA	4	1	2	3		1			11	30
VIA SILE	5	3	1						9	14
VIA STAZIONE ORIAGO	14	8	6	4	1			1	34	77
VIA TAGLIAMENTO	1	1	1	1	1				5	15
VIA TEVERE	4	5	9	1					19	45
VIA TICINO	12	14	10	10					46	110
VIA TORCELLO	2	2	5	1	1				11	30
VIA UDINE	3	3		1					7	15

DENOMINAZIONE VIA	FAMIGLIE IN BASE AL N° DI COMPONENTI								TOTALE FAMIGLIE	TOTALE RESIDENTI
	1	2	3	4	5	6	7	PIU'DI 7		
VIA VALMARANA	1	5	8	3	1	1			19	58
VIA VENETO	18	7	13	11	2				51	125
VIA VENEZIA	26	33	23	14	5				101	242
VIA VERONA	12	14	16	6	1	1	1		51	130
VIA VICENZA		1	2						3	8
VICOLO DELLE VIOLE	3	8	1	2					14	30
VIA ZEZENIGO	3	2	2						7	13
VIA LOMELLINA	22	40	42	43					147	401
VIA RIALTO	11	18	12	13					54	135
VIA MONTE CESEN	1	4	1	1	1				8	21
VIA LAGO VITTORIA	21	11	12	11	1				56	128
VIA BRIANZA	1		1						2	4
VIA LEPANTO	11	7	9	5	1				33	77
VIA MONTE VENDA	3	7	4	4	1				19	50
VIA CITTADELLA									0	0
VIA CONEGLIANO	12	12	4	2					30	56
VIA LAGO DEL VAJONT	21	21	6	3					51	93
TOTALE ORIAGO	1021	1281	1061	694	140	36	6	1	4240	10515
DISTRIBUZIONE PERCENTUALE	24,1	30,2	25	16,4	3,3	0,8	0,1		100	

Fonte: Elaborazione dell'Ufficio Statistica su dati Ufficio Anagrafe.

DENOMINAZIONE VIA	FAMIGLIE IN BASE AL N° DI COMPONENTI								TOTALE FAMIGLIE	TOTALE RESIDENTI
	1	2	3	4	5	6	7	PIU'DI 7		
VIA ALBERTI L.B.	15	26	27	16	1				85	218
VIA BERNINI G.L.	47	68	71	51	13	1			251	671
VIA BOLDANI	9	15	13	8	1			1	47	123
VIA BORROMINI F.	14	25	11	8	7	2			67	178
VIA DEL BUCINTORO	2	6	7	4	2				21	62
VIA BUSE	6	11	4	2	2	1			26	64
VIA CHIESA GAMBARARE	35	29	25	16	1				106	237
VIA DEL CIMITERO	5	12	9	5					31	76
VIA CITTA' GIARDINO	3	11	3	4	2				23	60
VIA CONTARINI	6	3	2	3					14	30
VIA CORNER	6	8	7	6	2				29	77
VIA DA FELTRE V.	1	1							2	3
VIA DA MAIANO G.	58	75	63	23	6	2	1		228	525
VIA DI VITTORIO G.	53	35	40	29	2	1	1		161	382
VIA DELLA FERROVIA	36	38	30	12	4				120	270
VIA FIUME	3	3	3	2	2				13	36
VIA DELLA GLICINE	3	10	4	2	2				21	53
VIA GRIMANI	1	4	2	2		1			10	29
VIA LANZA	7	10	6	3		1			27	63
LARGO B. MARCELLO	6	15	9	4	1	1			36	90
VIA MARE ADRIATICO	1	8	2	3					14	35
VIA MARE EGEO	2	9	1	2	1				15	36
VIA MARE MEDITERRANEO	36	34	27	17	1				115	258
VIA MARINAI D'ITALIA	6	20	21	11	1				59	158
RIVIERA MATTEOTTI	17	17	17	4			2		57	133
VIA DELLE MIMOSE	3	10	5	2					20	46
VIA DON MINZONI G.	27	38	13	6	2				86	176
VIA MOCENIGO	2	4	4	2	1				13	35
VIA MONCENISIO	6	7	7	5					25	61
VIA NAZIONALE	43	46	30	27	5	1		1	153	372
VIA POLA	2	3	2						7	14
VIA DELLE PORTE	6	9	13	3					31	75
VIA RISCOSSA	14	6	3	5					28	55
VIA SAFFI A.	1	5	3	5					14	40
VIA S. ANTONIO	21	26	11	11	2				71	160
LARGO S. LUCA	1	1	1	2	1				6	19
VIA S. MARCO	5	5	3	1		1			15	34
VIA DELLO SCARPARO	1	2	9	1	1				14	41
VIA SEMPIONE	4	11	9	4	1	1			30	80
VIA DELLA SERENISSIMA	19	13	28	17	1			1	79	211
RIVIERA S. TRENIN	20	15	4	2					41	70
VIA VALMARANA	44	54	45	18	7				168	394
VIA VENIER	1	3	1		1				6	15
VIA ZARA	2	9	11	3	1				26	70
VIA DE NICOLA E.	3	10	9	7	1				30	83
VIA PERTINI S.		6	5	11					22	71
VIA MAR TIRRENO	26	31	26	3		1			87	184
VIA PALLADIO A.	120	73	46	22	2	1			264	493
TOTALE MIRA PORTE	749	880	692	394	77	15	4	3	2814	6666
DISTRIBUZIONE PERCENTUALE	26,6	31,3	24,6	14	2,7	0,5	0,1	0,1	100	

DENOMINAZIONE VIA	FAMIGLIE IN BASE AL N° DI COMPONENTI								TOTALE FAMIGLIE	TOTALE RESIDENTI
	1	2	3	4	5	6	7	PIU'DI 7		
VIA AGAZZI R.	1		3	1					5	14
VIA AGNESI M.G.	4	1							5	6
VIA ARGINE DX IDROVIA	1								1	1
VIA ARGINE SX IDROVIA									0	0
VIA ARGINE DX NOVISSIMO	5	7	3	2	1				18	41
VIA ARGINE SX NOVISSIMO	5	18	12	6	1				42	106
VIA BACCINI I.		8	3	1					12	29
VIA BASSA GAMBARARE	21	29	29	16	7			1	103	273
VIA BASTIE	12	21	27	23	9	4			96	296
VIA BASTIETTE	6	7	7	5	3		1		29	83
VIA DELLE BELLE O 100 GOM	2	12	8	7	2				31	88
VIA BELLINI G.	1	1	1	1					4	10
VIA BOTTICELLI S.		1							1	2
VIA BRETELLE	5	4	6	3					18	43
VIA CA' BALLO	1	7	5	4	1	1			19	57
VIA CA' BERTI	1	3	4	2	1				11	32
VIA CA' MOLIN	1		1	2					4	12
VIA DEI CAMPI	10	9	14	9	4			1	47	134
VIA CA' NOVA		3	2						5	12
VIA CAPITELLO NASON	6	3	3						12	21
VIA CARRIERA R.	3	3	2						8	15
VIA CA' GRIGOLO	2	2	5			1			10	27
VIA CA' NOGARA	6	6	5	2	5				24	66
VIA CA' SABBADIN	3	5	5	1					14	32
VIA CA' TREVISAN	1	2	2	1					6	15
VIA CHIESA GAMBARARE	16	18	15	12	4	2	1		68	184
VIA DEL CURANO	6	7	11	4	2	1			31	85
VIA DA MESSINA A.	1	1	3	1					6	16
VIA DELEDDA G.	3	4	5	5	2				19	56
VIA GIARE	14	23	16	12	8	4			77	220
VIA MANTEGNA A.	2	8	7	4	1	1			23	66
VIA MOLINO GIARE	2	1	4	4					11	32
VIA MONTESSORI M.	2	4	6	2	1				15	41
VIA ONARI	5	4	5	3	1	1			19	51
VIA PADOVA	1	8	7	5	1				22	63
VIA PORTO MENAI	42	52	38	23	5	3			163	396
VICOLO DELLA POSTA	4	1	4						9	18
VICOLO DEL PRATO	9	18	12	9	3	1			52	138
VIA PRIMO MAGGIO	14	14	13	15	3	2			61	168
VIA ROMEA	3	1			2				6	15
VIA S. BRUSON	9	12	8	5	2	1			37	93
VIA S. GIUSEPPE MOLIN ROT	7	9	7	6	1				30	75
VIA TIEPOLO G. B.		4	2						6	14
VIA UVE BIANCHE	1	4	3	2	1				11	31
PIAZZA VECCHIA	7	5	8	3	2				25	63
VIA VECELLIO T.	31	20	22	20	3				96	232
VIA VENEZIANO D.	1	6	3	3					13	34
VIA XXV APRILE	17	33	22	20	4	2			98	261
VIA VOLONTARI D.LIBER.	19	23	19	13	3	4			81	213

DENOMINAZIONE VIA	FAMIGLIE IN BASE AL N° DI COMPONENTI								TOTALE FAMIGLIE	TOTALE RESIDENTI	
	1	2	3	4	5	6	7	PIU'DI 7			
VIA DELLA QUERCIA JACOPO	3	8	10	15	1					37	114
VIA MAESTRI DEL LAVORO	2		1	3				1		7	29
VIA CALLIDO G.	2	7	5	3	1		1			19	55
VIA DEL CASTAGNO ANDREA	10	14	20	10	1					55	143
VIA DONATELLO	5	9	5	3			1			23	57
VIA LEONARDO DA VINCI	4	6	6	6			2			24	72
VIA CIARDI E.	2	5	10	6	1					24	71
VIA NEGRI A.										0	0
TOTALE GAMBARARE	341	481	444	303	87	28	6	3		1693	4521
DISTRIBUZIONE PERCENTUALE	20,1	28,4	26,2	17,9	5,1	1,7	0,4	0,2		100	

DENOMINAZIONE VIA	FAMIGLIE IN BASE AL N° DI COMPONENTI								TOTALE FAMIGLIE	TOTALE RESIDENTI
	1	2	3	4	5	6	7	PIU'DI 7		
VIA AMALFI	3	5	2	4	1	1			16	46
VIA ANCONA	3	7	3	4					17	42
VIA L'AQUILA		3	3	1	1				8	24
VIA BOLDANI	10	7	11	2	1	1	1		33	83
VIA BOLZANO	2	2	5		1				10	26
VIA BOTTE	15	26	24	12	5	1	1		84	225
VIA CAGLIARI	4	10	12	13	1				40	117
VIA CALABRIA	2	5	4	1		2			14	40
VIA CAMPANIA	3	4	3	3	2				15	42
VIA CARNIA	4	6	6	4	1				21	55
VIA CHIETI		3	1	1					5	13
VIA DALMAZIA				1					1	4
VIA FIRENZE	6	15	5	9					35	87
VIA FOSSA DONNE	12	21	22	21	7	2			85	251
VIA FRIULI		4	1	2					7	19
VIA GENOVA	3	5	4	1		1			14	35
VIA GIOVANNI XXIII	61	58	47	32	16	3			217	545
VIA ISTRIA	4	8	4	2	1				19	45
VIA MACERATA	3	5	4	4					16	45
VIA MALPAGA	71	79	87	49	12	2			300	759
VIA MILANO	1	3	4	2					10	27
VIA OLMO SPINEA	2	6	12	6	1	1			28	85
VIA ORTONA	5	5	3	6		1			20	54
VIA PESCARA	2	4	3	1	4				14	43
VIA PISA		5	5	1					11	29
VIA RUGOLETTO	6	11	17	8			1		43	118
VIA SARDEGNA	8	8	7	3	2				28	67
VIA SICILIA	3	5	1	2	2	1			14	40
VIA TERAMO	2	1	1	2					6	15
VIA TICINO	9	9	13	9	2		1		43	119
VIA TORINO	2	8	4	6					20	54
VIA TOSCANA	4	5	10	1	1				21	53
VIA TRENTO		11	5	7					23	65
VIA TRESIEVOLI	21	31	30	26	6	3			117	325
VIA UMBRIA	1	10	8	3	1	1			24	68
VIA VALDARNO	3	4	1	2	1	1			12	33
VIA VAL DI FASSA		1	1	1					3	9
VIA VAL DI FIEMME	1	4	2		1				8	20
VIA VALGARDENA	3	5	4	4					16	41
VIA VAL DI NON	4	5		1	2				12	28
VIA VAL DI PESA	3		1	1					5	10
VIA VAL DI SIEVE	1	1	2	2					6	17
VIA VAL DI SOLE	3	1	8	2	1				15	42
VIA VAL TIBERINA	1	2		1					4	9
VIA VALSUGANA	3	3	4	2		1			13	35
VIA VASTO	2	2	1						5	9
VIA MONFERRATO									0	0
VIA RIMINI									0	0
TOTALE BORBIAGO	296	423	395	265	73	22	4		1478	3918
DISTRIBUZIONE PERCENTUALE	20	28,6	26,7	17,9	4,9	1,5	0,3		100	

DENOMINAZIONE VIA	FAMIGLIE IN BASE AL N° DI COMPONENTI								TOTALE FAMIGLIE	TOTALE RESIDENTI
	1	2	3	4	5	6	7	PIU'DI 7		
VIA ARG. DX CANALE TAGLIO	8	20	12	20	5			1	66	197
VIA AVOGADRO A.	2	8	7	2	1				20	52
VIA CALTANA	27	44	47	19	6	3	1		147	387
VIA DEL CAMOSCIO	10	15	9	7	2				43	105
VIA DEL CAPRIOLO	3	7	8	5	1				24	66
VIA DEL CIGNO		5	2	1	1				9	25
VIA DEL DAINO	4	5	6	4					19	48
VIA DEI FAGIANI		5	5	2	1	1			14	44
VIA FOSSA DONNE	7	10	14	6	2	1			40	109
VIA GALVANI L.	7	7	11	2					27	62
VIA DELLE GINESTRE	1	6	11	5	3	3			29	99
VIA GIOVANNI XXIII	3	4	4	2	2				15	41
VIA DELLA LEPRE	4	2	1	3	1				11	28
VIA MALPAGA	4	4	4	3	1				16	41
VIA MEUCCI A.		5							5	10
VIA MIRANESE	2	7	5	7					21	59
VIA MURATORI L.A.	7	9	6	7					29	71
VIA PACINOTTI A.	2	4	1	2					9	21
VIA DEL PAVONE	11	9	5	5	1	1			32	75
VIA DELLE PERNICI	4	13	10	3	2				32	82
VIA RIGHI A.	2	2	5	1	2				12	35
VIA SARPI P.	3	8	3						14	28
VIA DELLO SCOIATTOLO	1	6	6	5					18	51
VIA SOTTO IL MONTE	1	1	2	1					5	13
VIA TORRICELLI E.	1	4	4	2					11	29
VIA TRESIEVOLI	2	9	3	4					18	46
VIA DELLA VOLPE	4	7	3	1			1		16	38
VIA VOLTA A.	8	4	1	9	2				24	65
VIA BACCHIN MAURIZIO		1		3					4	14
VIA SALVO D'ACQUISTO	25	17	6	2					50	85
VIA GALILEO GALILEI									0	0
TOTALE MARANO	153	248	201	133	33	9	2	1	780	2026
DISTRIBUZIONE PERCENTUALE	19,6	31,8	25,8	17,1	4,2	1,2	0,3	0,1	100	

DENOMINAZIONE VIA	FAMIGLIE IN BASE AL N° DI COMPONENTI								TOTALE FAMIGLIE	TOTALE RESIDENTI
	1	2	3	4	5	6	7	PIU'DI 7		
VIA BASTIE	25	31	32	24	3	5	1	1	122	340
VIA BASTIE INTERNE	1	6	7	4	3	2			23	77
VIA BASTIETTE	5	8	4	8	1				26	70
VIA BOITO A.	2	6	10	6			1		25	75
VIA BOSCHINI M.	2	2	3	1					8	19
VIA DEL BOSCO	11	16	8	7	2				44	106
RIVIERA BOSCO PICCOLO	4	4	6	6	1				21	59
VIA CA' BALLETO	2	1		5					8	24
VIA CABOTO S.	4	4	2	1	1				12	27
VIA DEI CACCIATORI	6	4	5	1	2	1	1	1	21	65
VIA COLOMBO C.	6	6		3	1				16	35
VIA NICOLO' DEI CONTI	3	2		2					7	15
VIA FOSCARA	2	7	8	3	2				22	62
VIA FUSINATO A.	5	1	1	1					8	14
VIA LAGO DI BOLSENA	7	9	6	3	2				27	65
VIA LAGO DI CANDIA	1	1	4	6	1				13	44
VIA LAGO DI CORBARA			2		1				3	11
VIA LAGO DI NEMI	7	14	8	10	4	1			44	125
VIA LAGO DI VICO	7	17	13	16	2				55	155
VIA MALCANTON	20	20	16	10	5	1			72	179
PIAZZA MALCONTENTA	5	8	1	2	1				17	37
RIVIERA MALIBRAN	1	9	4	1		1			16	41
VIA NIEVO I.	2	2	2	2	2				10	30
VIA PALLADA	15	16	18	9	4	1		2	65	194
VIA POLO M.	2	5	2	1					10	22
VIA ROMEA	4	3	3	3					13	31
VIA SERIOLA VENETA DESTRA		2	1	2	5				10	40
VIA SERIOLA VENETA SINIST		4	2	3	5				14	51
VIA TRIESTE	4	4	4	3	4	1			20	62
VIA DEI TURISTI	5	5	1	1					12	22
VIA VESPUCCI A.	4	2	4	2					12	28
VIA SANT'ILARIO	8	15	15	4					42	99
VIA LAGO DEL MIS									0	0
TOTALE MALCONTENTA	170	234	192	150	52	13	3	4	818	2224
DISTRIBUZIONE PERCENTUALE	20,8	28,6	23,5	18,3	6,4	1,6	0,4	0,5	100	
DISTRIBUZIONE GENERALE NUMERICA DEL COMUNE	3587	4569	3733	2412	567	154	35	20	15077	37760
DISTRIBUZIONE % DEL COMUNE	23,8	30,3	24,8	16	3,8	1	0,2	0,1	100	

Fonte: Elaborazione dell'Ufficio Statistica su dati Ufficio Anagrafe.

Capitolo 4

GLI INDICATORI STRUTTURALI

Tav. 4.01 - Gli indicatori della struttura demografica

	MIRA TAGLIO	ORIAGO	MIRA PORTE	GAMBARARE	BORBIAGO	MARANO	MALCONTENTA	TOTALI
Indice di vecchiaia	180,96	162,98	109,44	139,22	154,90	190,31	166,42	153,90
Indice di dipendenza	50,31	46,39	40,10	45,28	46,80	48,21	48,86	46,18
Indice di ricambio	177,35	154,22	179,58	174,17	161,24	159,66	128,23	164,45
Rapporto di mascolinità	96,12	97,09	99,40	96,14	95,61	97,27	98,57	97,12
Numerosità media delle famiglie	2,42	2,48	2,37	2,67	2,65	2,60	2,72	2,50

Fonte: Ufficio Statistica

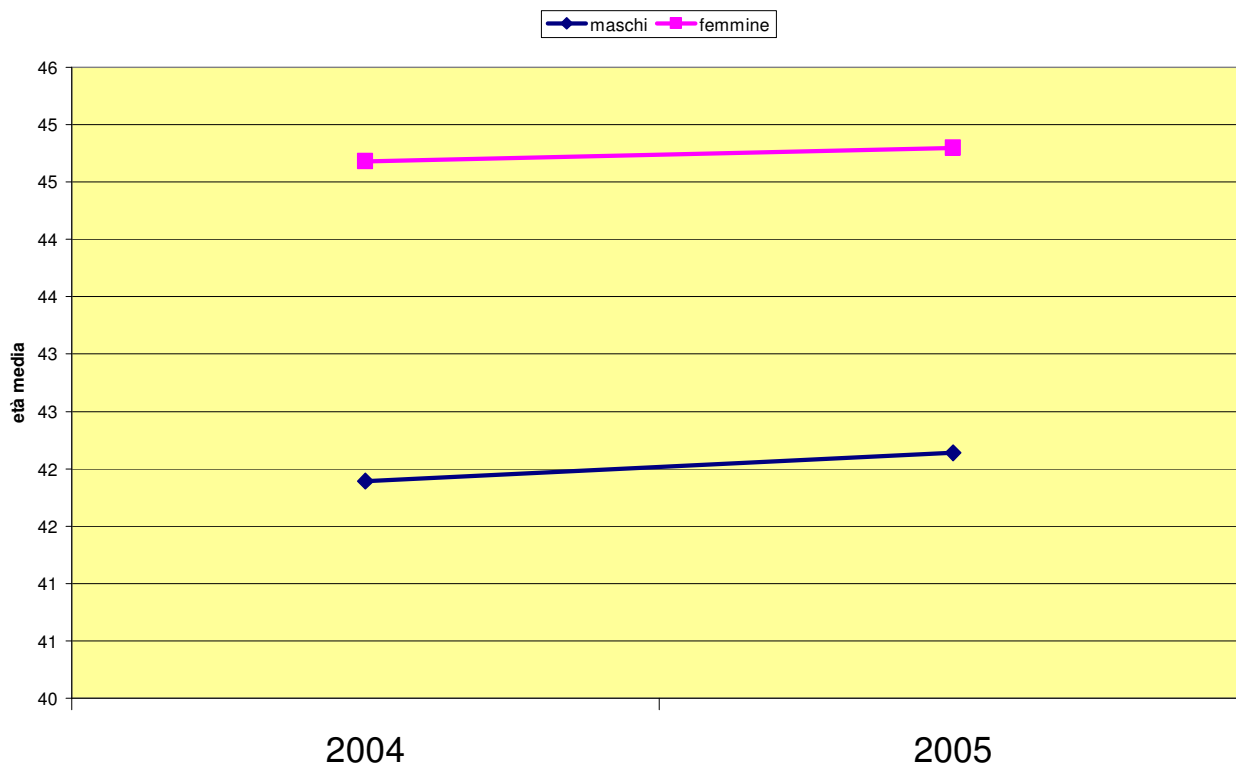
Età media dei maschi e delle femmine anni 2004-2005

Fonte: Ufficio Statistica

Indice di vecchiaia nelle frazioni.

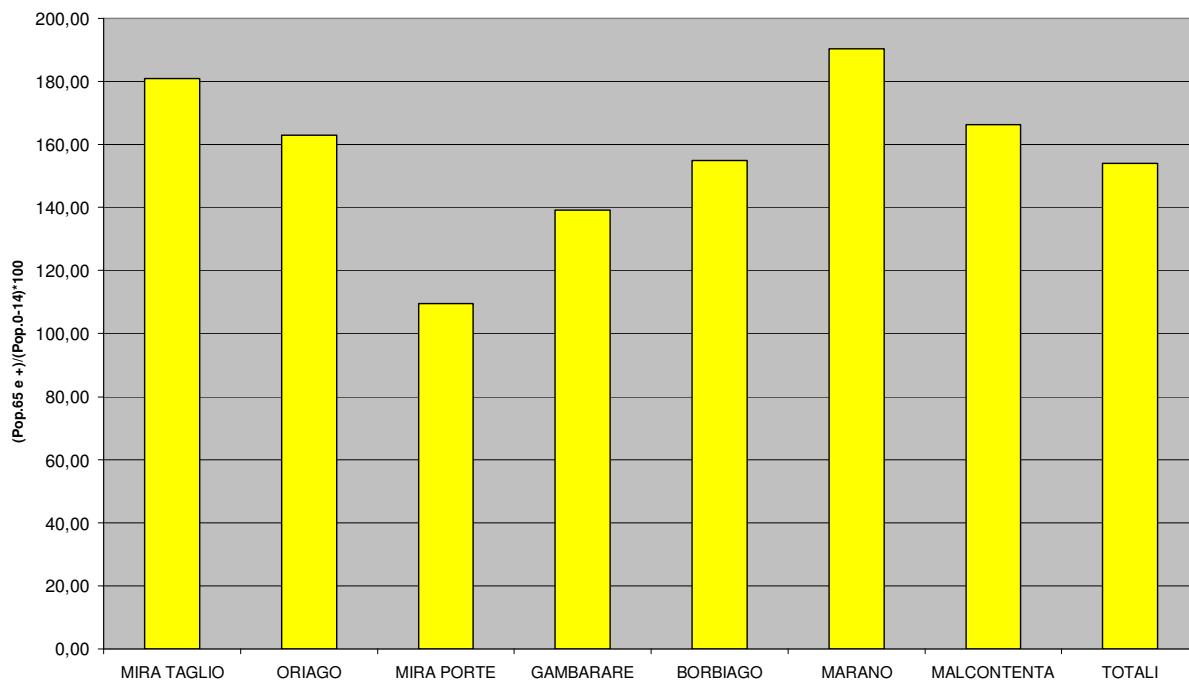

Fonte: Ufficio Statistica

Indice di dipendenza nelle frazioni.

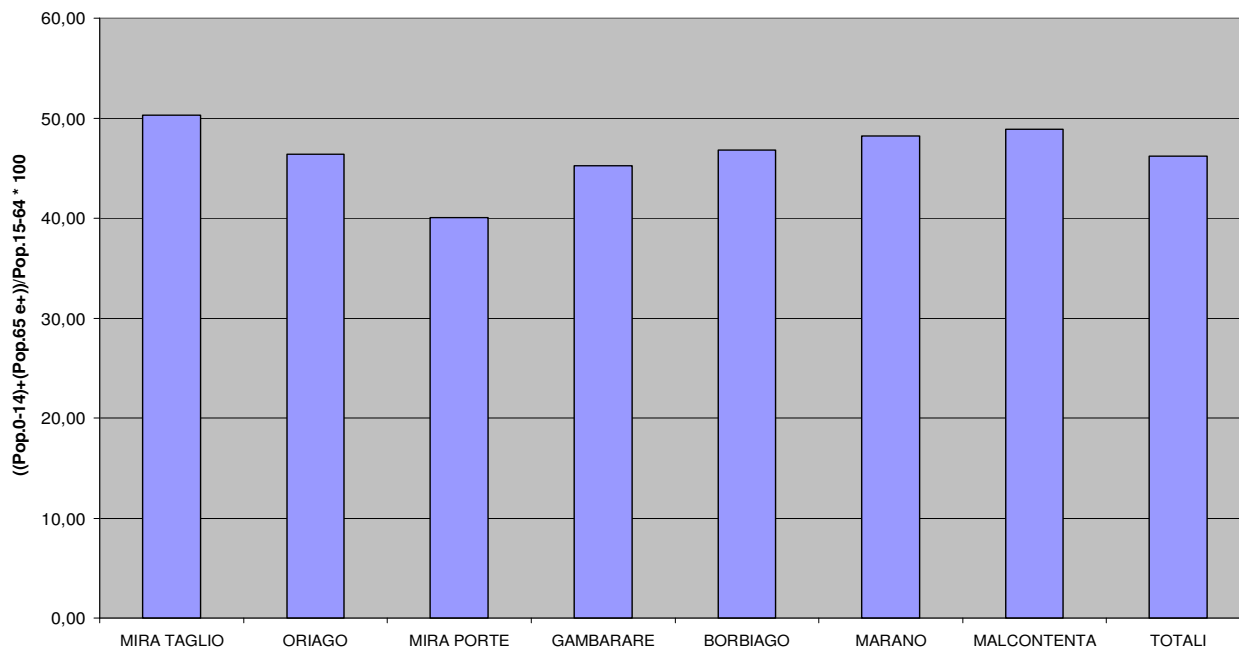

Fonte: Ufficio Statistica

Indice di ricambio nelle frazioni.

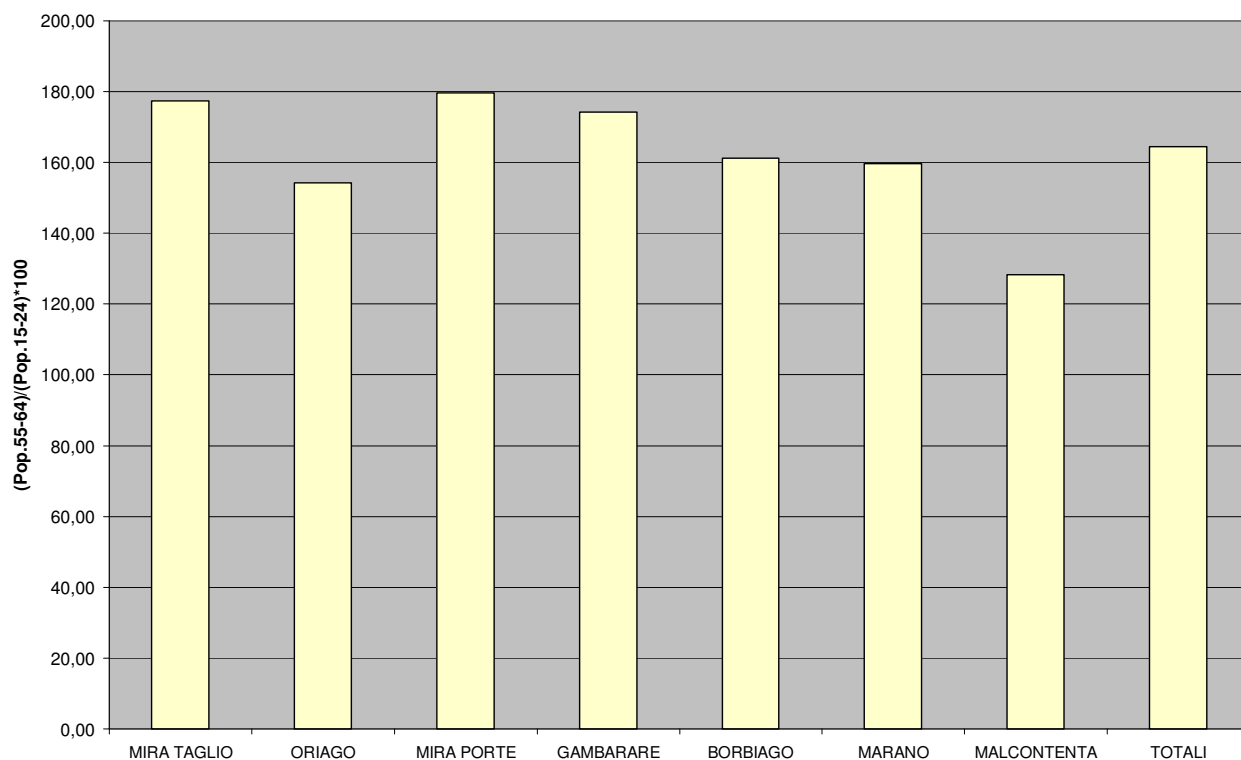

Fonte: Ufficio Statistica

Rapporto di mascolinità nelle frazioni.

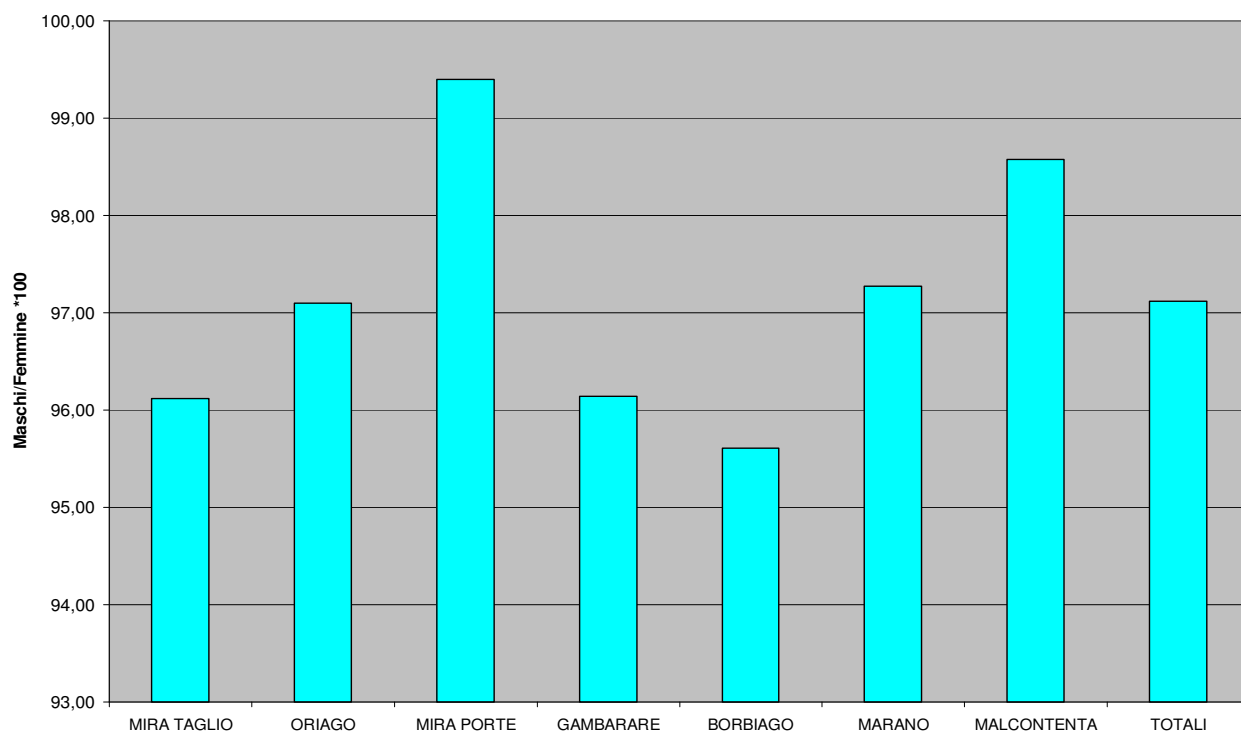

Fonte: Ufficio Statistica

Numerosità media delle famiglie nelle frazioni

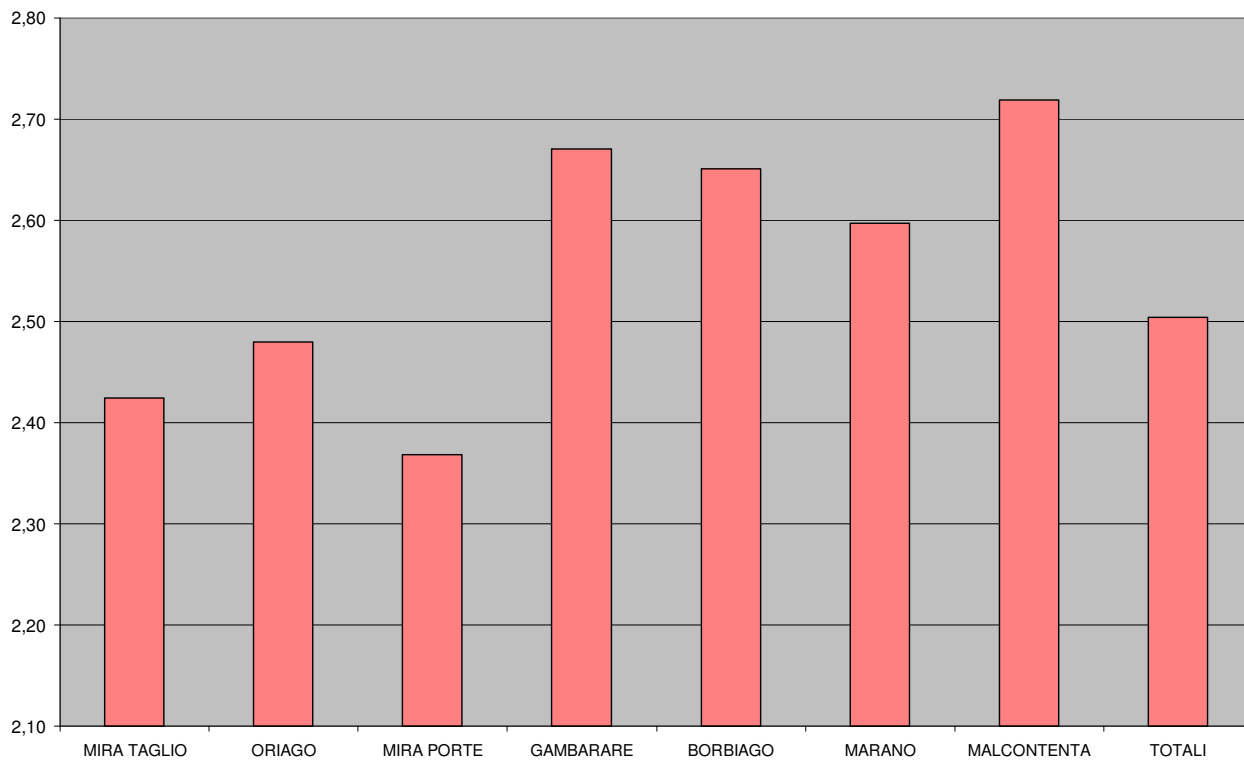

Fonte: Ufficio Statistica

Tav. 4.02 - I quozienti di natalità e di mortalità dal 1971 al 2005

Anni	Popolazione residente	Nati nell'anno	N° nati ogni 1000 abitanti	Morti nell'anno	N° morti ogni 1000 abitanti
1971	32184	591		252	
1972	32806	582	17,91	254	7,82
1973	33495	598	18,04	254	7,66
1974	34107	577	17,07	261	7,72
1975	34662	533	15,50	255	7,42
1976	35135	509	14,59	276	7,91
1977	35432	527	14,94	250	7,09
1978	35667	400	11,25	232	6,53
1979	35851	386	10,79	242	6,77
1980	35949	341	9,50	291	8,11
1981	35827	302	8,42	230	6,41
1982	35921	319	8,89	281	7,83
1983	36168	301	8,35	289	8,02
1984	36373	286	7,89	275	7,58
1985	36555	308	8,45	293	8,04
1986	36692	289	7,89	278	7,59
1987	36868	325	8,84	244	6,63
1988	36906	296	8,02	297	8,05
1989	36877	284	7,70	283	7,67
1990	36906	306	8,29	290	7,86
1991	36492	290	7,90	265	7,22
1992	36511	343	9,40	266	7,29
1993	36560	291	7,96	292	7,99
1994	36340	259	7,11	278	7,63
1995	36173	281	7,75	322	8,88
1996	36090	279	7,72	282	7,80
1997	36123	282	7,81	297	8,23
1998	36081	278	7,70	333	9,22
1999	36109	300	8,31	316	8,75
2000	36118	287	7,95	283	7,84
2001	35297	286	8,01	262	7,34
2002	35618	285	8,04	277	7,81
2003	36364	343	9,53	310	8,61
2004	37672	388	10,48	331	8,94
2005	37723	358	9,50	309	8,20

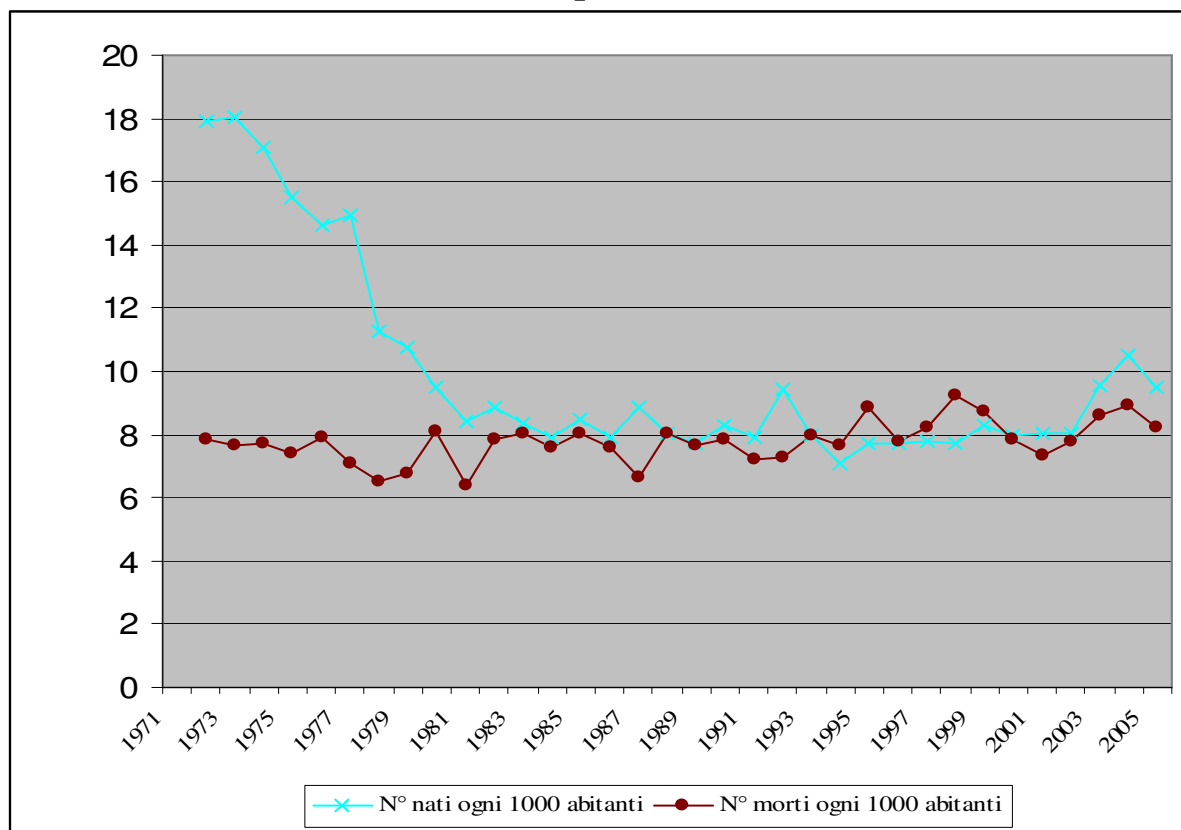
Quozienti di natalità e di mortalità: periodo 1971-2005

Fonte: Ufficio Statistica

Capitolo 5

GLI STRANIERI A MIRA

Tav. 5.01 - Movimento della popolazione con cittadinanza straniera nel 2005

	Maschi	Femmine	Totale
Residenti con cittadinanza straniera al 01/01/2005	673	636	1309
Iscritti per nascita	13	16	29
Cancellati per morte	0	1	1
Saldo naturale	13	15	28
Iscrizioni			
per trasferimento da altri comuni italiani	108	80	188
per trasferimento dall'estero	116	124	240
iscritti non altrove classificabili	19	6	25
Totale iscritti	243	210	453
Cancellazioni			
per trasferimento ad altri comuni italiani	151	112	263
per trasferimento all'estero	1	6	7
per acquisizione cittadinanza italiana	4	7	11
per irreperibilità	7	7	14
Totale cancellati	163	132	295
Saldo migratorio	80	78	158
Saldo complessivo	93	93	186
Residenti con cittadinanza straniera al 31/12/2005	766	729	1495
Stranieri minorenni (nati dopo il 31/12/1987)	170	161	331
Stranieri nati in Italia (tutte le età)	76	71	147

Fonte: Elaborazione dell'Ufficio Statistica su dati Ufficio Anagrafe.

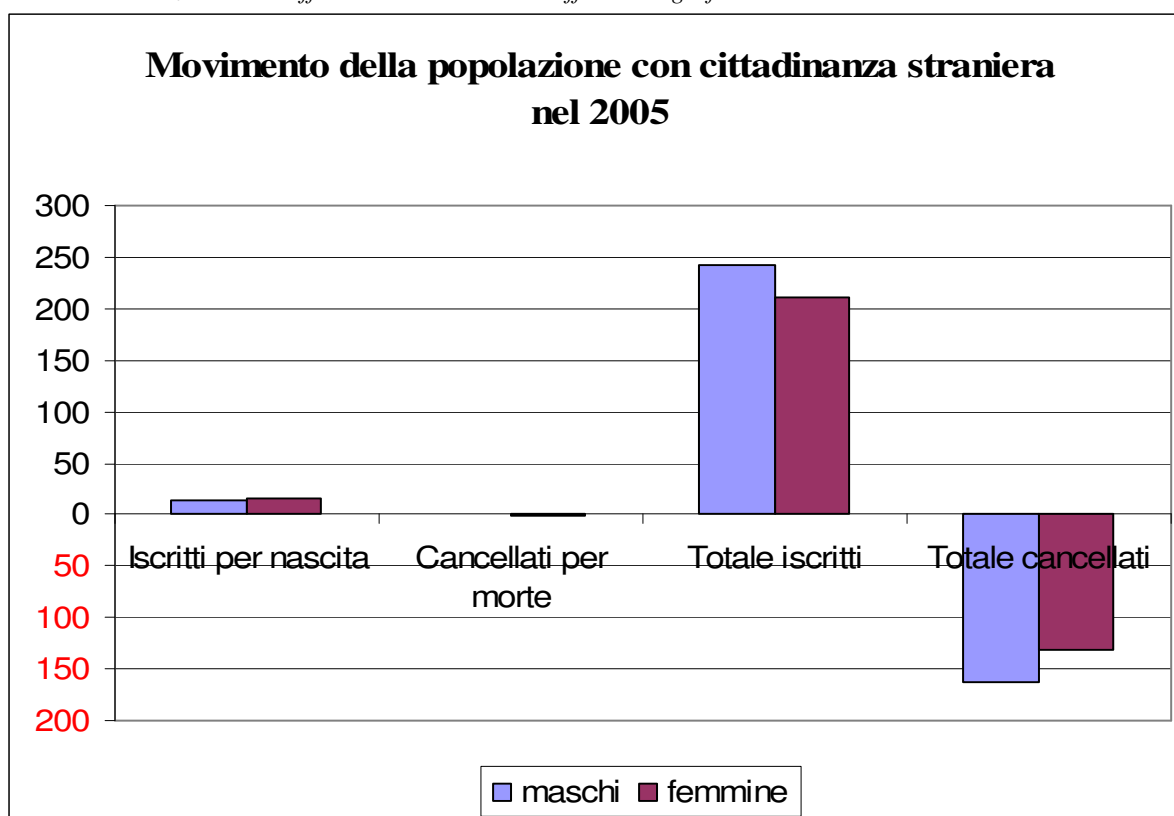

Fonte: Elaborazione dell'Ufficio Statistica su dati Ufficio Anagrafe.

Tav. 5.02 - Residenti nel comune di Mira con cittadinanza straniera periodo 2001-2005

anno	valori assoluti		valori %		totale	variazioni % base 2001=100	variazione % base mobile	% sulla popolazione residente
	maschi	femmine	maschi	femmine				
2001	238	222	51,7%	48,3%	460	100		1,3%
2002	314	275	53,3%	46,7%	589	28,0%	28,0%	1,7%
2003	486	456	51,6%	48,4%	942	104,8%	59,9%	2,6%
2004	673	636	51,4%	48,6%	1309	184,6%	39,0%	3,5%
2005	766	729	51,2%	48,8%	1495	225,0%	14,2%	4,0%

Fonte: Elaborazione dell'Ufficio Statistica su dati Ufficio Anagrafe.

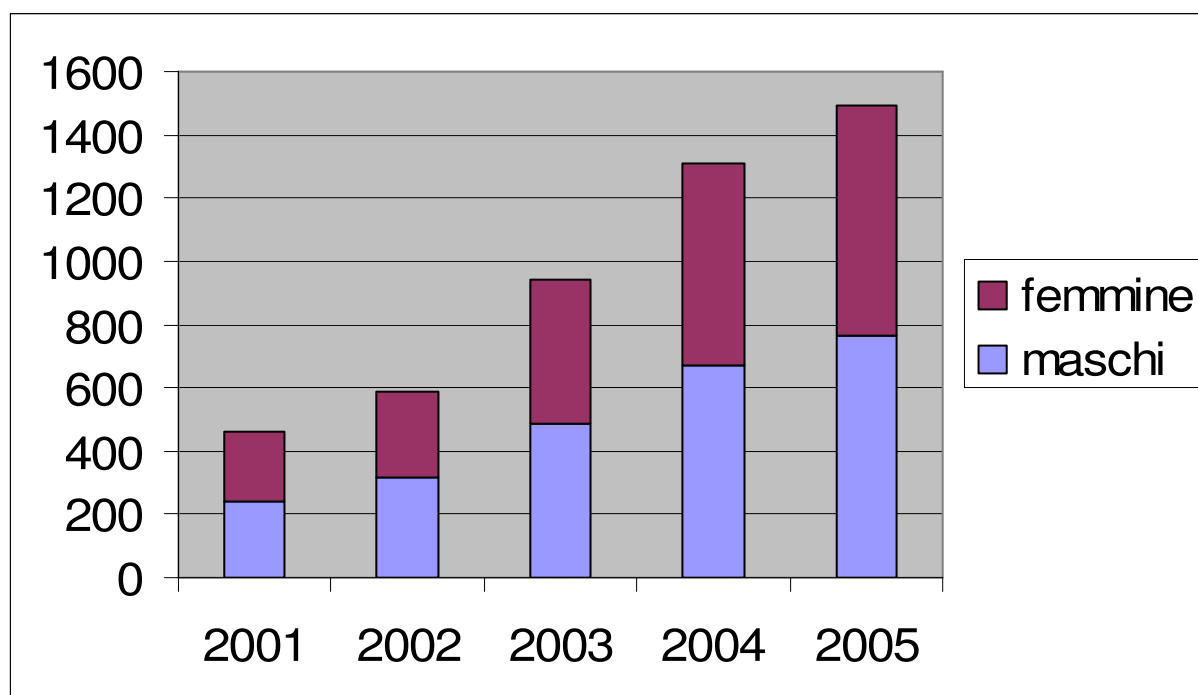

Fonte: Elaborazione dell'Ufficio Statistica su dati Ufficio Anagrafe.

Tav. 5.03 - Residenti nel comune di Mira con cittadinanza straniera per classi quinquennali di età al 31/12/2005

Classe	Maschi	Femmine	Totali
0-4	57	58	115
5-9	46	40	86
10-14	51	46	97
15-19	33	37	70
20-24	62	63	125
25-29	120	111	231
30-34	117	119	236
35-39	96	86	182
40-44	85	59	144
45-49	46	50	96
50-54	28	31	59
55-59	13	14	27
60-64	6	9	15
65-69	2	1	3
70-74	4	3	7
75 e oltre	0	2	2
	766	729	1495

Fonte: Elaborazione dell'Ufficio Statistica su dati Ufficio Anagrafe.

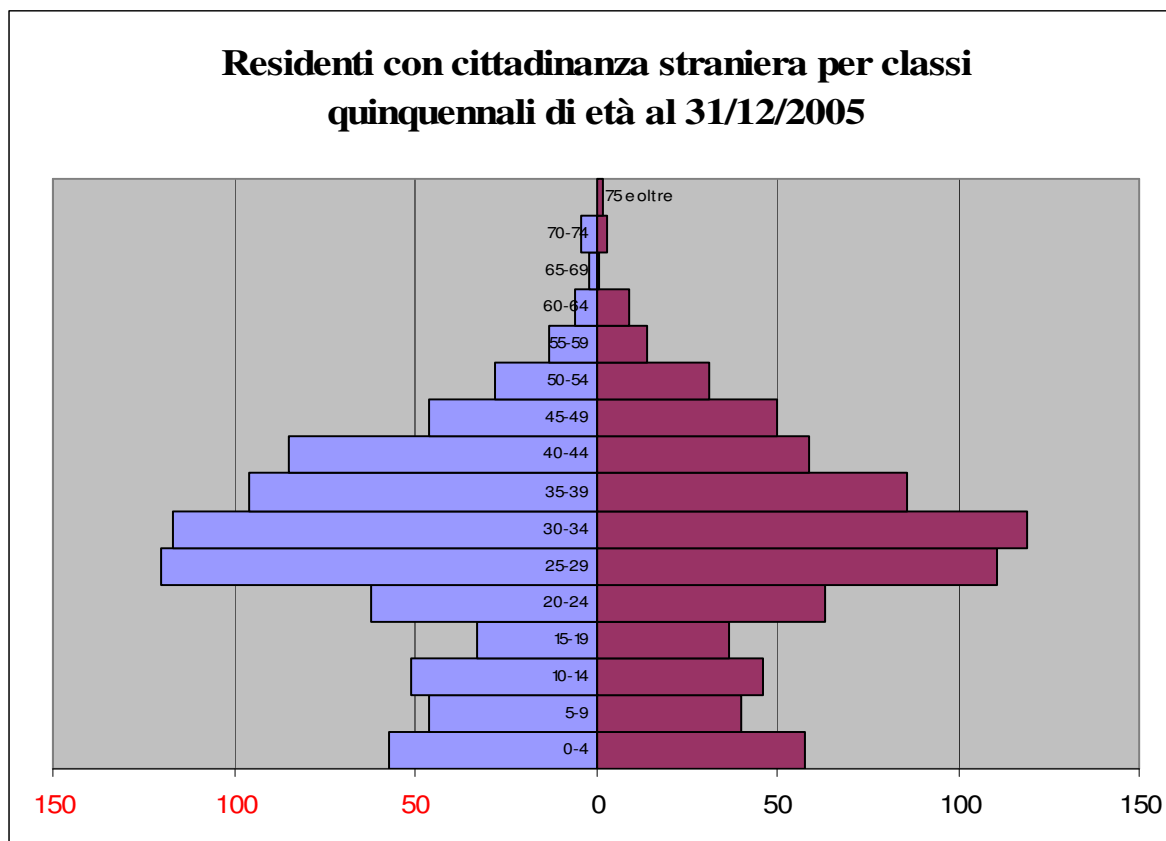

Fonte: Elaborazione dell'Ufficio Statistica su dati Ufficio Anagrafe.

Tav. 5.04 - Area geografica di provenienza dei cittadini di Mira con cittadinanza estera al 31/12/2005

	Maschi	Femmine	Totale	Di cui minori	
				Maschi	Femmine
EUROPA – Unione Europea					
Europea	27	56	83	6	6
EUROPA - Altri paesi	466	457	923	109	103
AFRICA	188	109	297	38	36
AMERICA	19	50	69	1	2
ASIA	66	53	119	16	14
OCEANIA		4	4		

Fonte: Elaborazione dell'Ufficio Statistica su dati Ufficio Anagrafe.

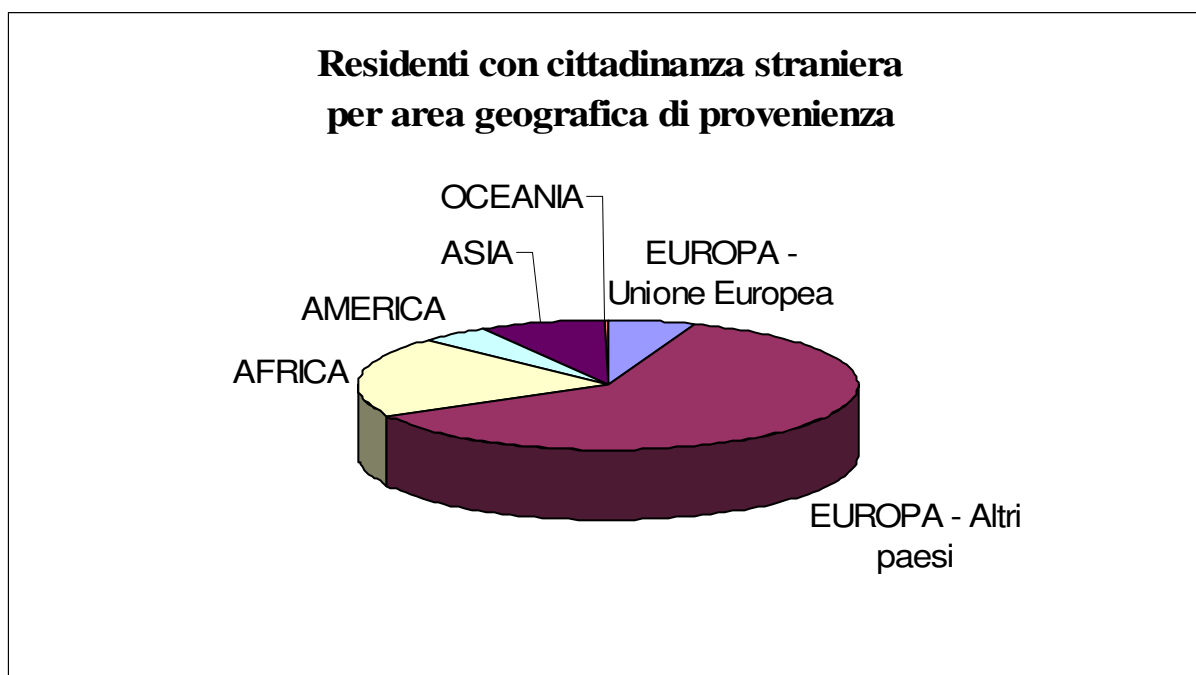

Fonte: Elaborazione dell'Ufficio Statistica su dati Ufficio Anagrafe.

Tav. 5.05 - Cittadini stranieri residenti a Mira al 31/12/2005 distinti per cittadinanza

Provenienza	n° residenti
Romania	221
Moldova	197
Marocco	139
Albania	122
Serbia e Montenegro	105
Macedonia (ex Rep. Jugos.)	93
Ucraina	90
Cinese, Rep. Popolare	55
Senegal	46
Nigeria	41
Turchia	32
Croazia	31
Polonia	29
Brasile	26
Tunisia	25
Bangladesh	20
Russa, Federazione	17
Algeria	13
Spagna	10
India	10
Francia	9
Regno Unito	9
Etiopia	9
Colombia	8
Germania	7
Camerun	7
Guinea	7
Armenia	7
Cuba	6
Dominicana, Rep.	6
Iraq	6
Bosnia-Erzegovina	5
Norvegia	5
Eritrea	5
Thailandia	5

provenienza	n° residenti
Ceca, Rep.	4
Bulgaria	4
Argentina	4
Messico	4
Stati Uniti d'America	4
Afghanistan	4
Giappone	4
Australia	4
Austria	3
Peru'	3
Venezuela	3
Giordania	3
Grecia	2
Lettonia	2
Ungheria	2
Seicelle	2
Costarica	2
Ecuador	2
Danimarca	1
Irlanda	1
Lussemburgo	1
Paesi Bassi	1
Portogallo	1
Slovenia	1
Bielorussia	1
Burkina Faso (ex Alto Volta)	1
Ghana	1
Mauritania	1
Cile	1
Filippine	1
Indonesia	1
Libano	1
Palestina	1
Sri Lanka (ex Ceylon)	1

Fonte: Elaborazione dell'Ufficio Statistica su dati Ufficio Anagrafe.

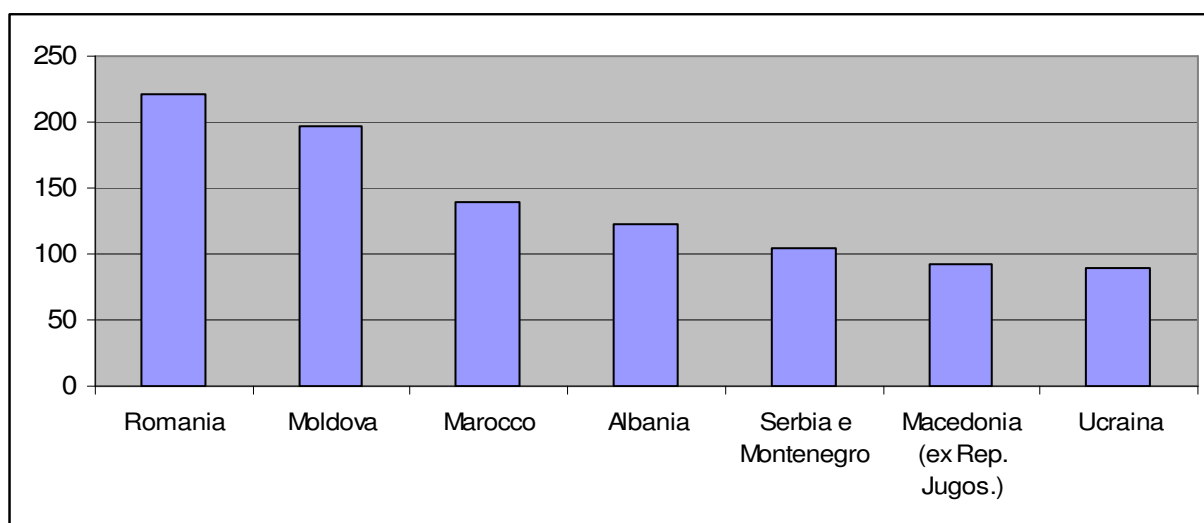
Cittadini stranieri residenti a Mira al 31/12/2005: le principali cittadinanze**Tav. 5.06 - Serie storica della popolazione straniera residente: le principali etnie a Mira.**

	2003	2004	2005
Rumeni	100	154	221
Moldovi	98	165	197
Marocchini	115	140	139
Albanesi	74	119	122

Fonte: Elaborazione dell'Ufficio Statistica su dati Ufficio Anagrafe.

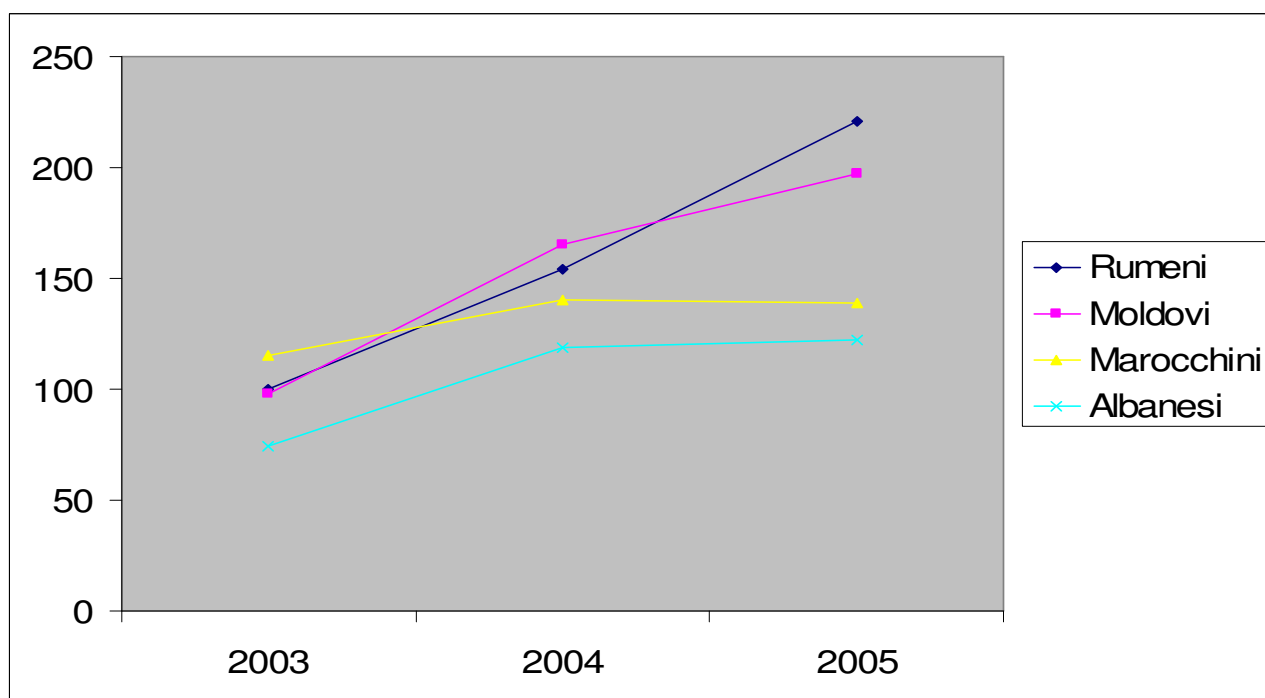

Fonte: Elaborazione dell'Ufficio Statistica su dati Ufficio Anagrafe.

Tav. 5.07 – Stranieri residenti a Mira al 31/12/2005: distribuzione sul territorio.

	comunitari	extracom.	stranieri	% stranieri su totale residenti nella frazione
BORBIAGO	12	103	115	2,94%
GAMBARARE	3	97	100	2,21%
MALCONTENTA	2	67	69	3,10%
MARANO	2	109	111	5,48%
MIRA PORTE	22	301	323	4,85%
MIRA TAGLIO	25	391	416	5,27%
ORIAGO	18	343	361	3,43%

Fonte: Comune di Mira - Elaborazione dell'Ufficio Statistica su dati Ufficio Anagrafe

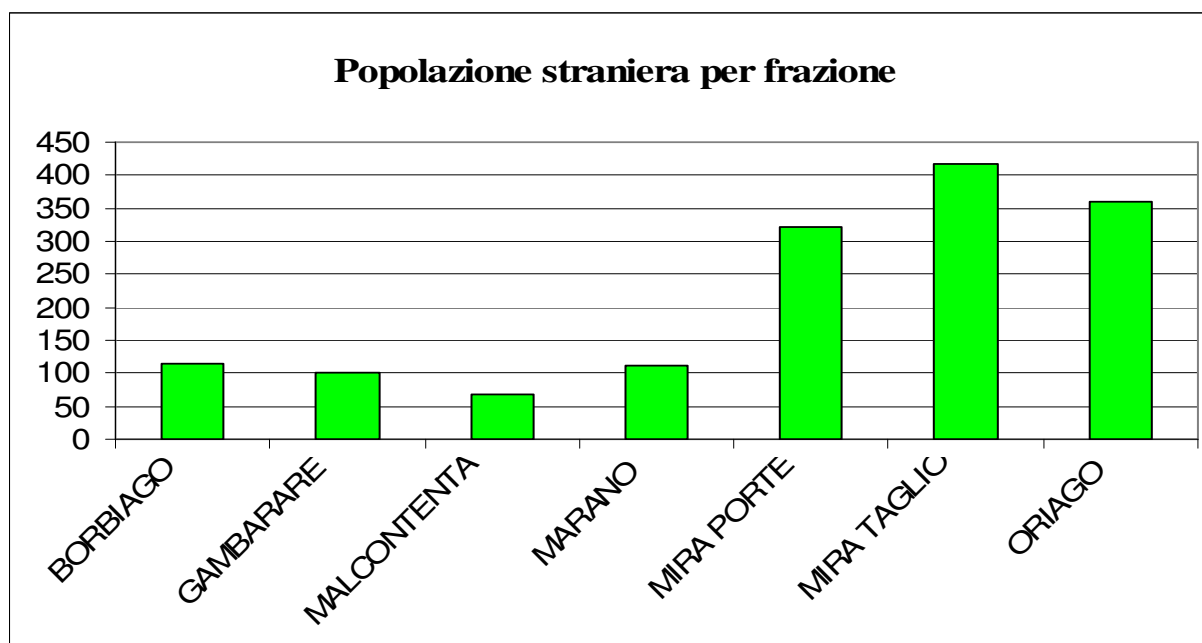

Fonte: Elaborazione dell'Ufficio Statistica su dati Ufficio Anagrafe.

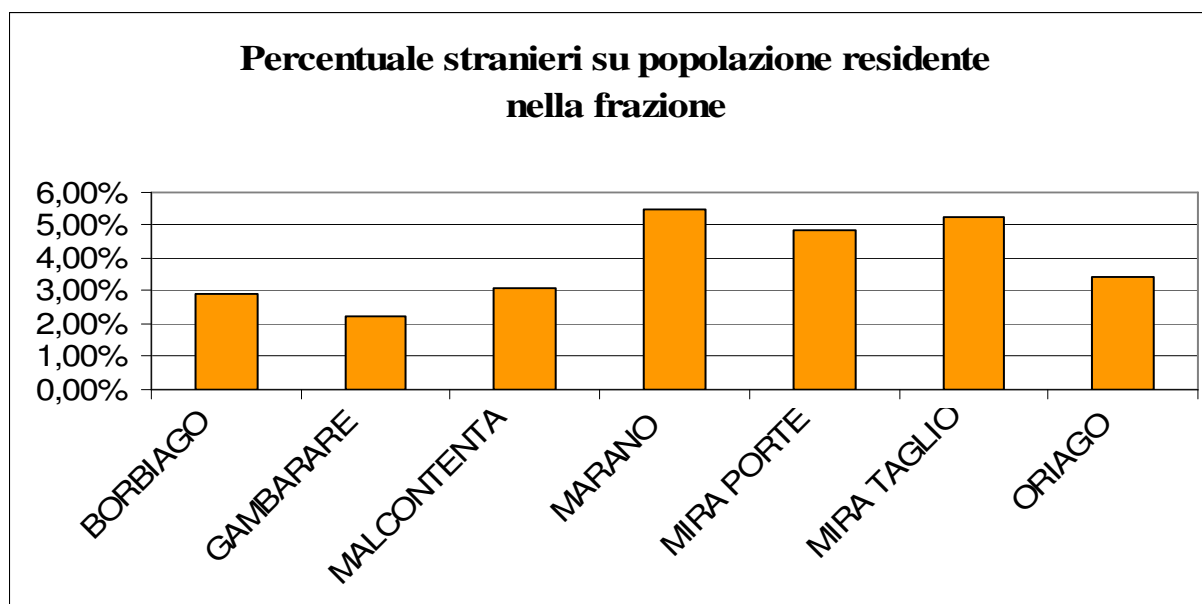

Fonte: Elaborazione dell'Ufficio Statistica su dati Ufficio Anagrafe.

Tav. 5.08 - Stranieri residenti al 31/12/2005 per frazione e cittadinanza di appartenenza - comunitari

	BORBIAGO	GAMBARARE	MALCONTENTA	MARANO	MIRA PORTE	MIRA TAGLIO	ORIAGO	TOTALI
AUSTRIA	2	1					1	4
DANIMARCA					1			1
FRANCIA			1		2	1	5	9
GERMANIA						3	4	7
GRAN BRETAGNA	4		1		2	1	1	9
GRECIA					2			2
IRLANDA							1	1
LETTONIA							2	2
LUSSEMBURGO						1		1
OLANDA					1			1
POLONIA	6	1		2	4	13	3	29
PORTOGALLO					1			1
REP. CECA					1	2	1	4
SLOVACCHIA								0
SLOVENIA					1			1
SPAGNA		1			5	4		10
UNGHERIA					2			2
totale comunitari	12	3	2	2	22	25	18	84

Tav. 5.09 - Stranieri residenti al 31/12/2005 per frazione e cittadinanza di appartenenza - extracomunitari

	BORBIAGO	GAMBARARE	MALCONTENTA	MARANO	MIRA PORTE	MIRA TAGLIO	ORIAGO	TOTALI
AFGANISTAN							4	4
ALBANIA	2	9	9	4	21	32	44	121
ALGERIA					6	1	6	13
ARGENTINA					2	2		4
ARMENIA		7						7
AUSTRALIA			1				2	3
BANGLADESH			5		4	4	7	20
BENIN								0
BIELORUSSIA						1		1
BOSNIA	4	1						5
BRASILE	1	2		3	4	3	13	26
BULGARIA						3	1	4
BURKINA FASO					1			1
CAMERUN		1	2			4		7
CILE					1			1
CINA	10	3	5		4	18	15	55
COLOMBIA				3	2	3		8
COSTA RICA		1			1			2
CROAZIA	9	5	4		5	5	3	31
CUBA		1		1	3		1	6
EQUADOR					1		1	2
ERITREA						5		5
ETIOPE					3	6		9
FILIPPINE			1					1
GHANA						1		1
GIAPPONE				1	1	2		4
GIORDANIA					1	1	1	3
GUINEA		7						7
INDIA					10			10
INDONESIA					1			1
IRAK	2				1	2	1	6
ISOLE SEYCELLES						2		2
IUGOSLAVIA	1		3	18	29	39	15	105
KENIA								0
LIBANO							1	1
MACEDONIA		6	1	1	33	43	9	93
MAROCCO	9	20	7	37	28	23	15	139
MAURITANIA					1			1
MESSICO					2	2		4
MOLDAVIA	29	6	9	12	43	42	56	197
NEPAL								0
NIGERIA	6	1			17	17		41
NORVEGIA							5	5
PALESTINA							1	1
PANAMA							1	1
PERU'			2				1	3
REP. DOMINICANA		4			2			6
ROMANIA	16	18	3	16	33	67	68	221
RUSSIA			4		1	2	10	17
SENEGAL	1			3	8	18	16	46
SINGALESE								0
SRI LANKA							1	1
STATI UNITI			1		1	1	1	4
THAILANDIA					1	3	1	5
TUNISIA	1	2		4	11	2	5	25
TURCHIA	7				4	17	4	32
UCRAINA	5	3	10	6	14	19	33	90
VENEZUELA					1	1	1	3
totale extracomunitari	103	97	67	109	301	391	343	1411
totale stranieri	115	100	69	111	323	416	361	1495

**Stranieri residenti al 31/12/2005:
distribuzione delle principali cittadinanze per frazione**

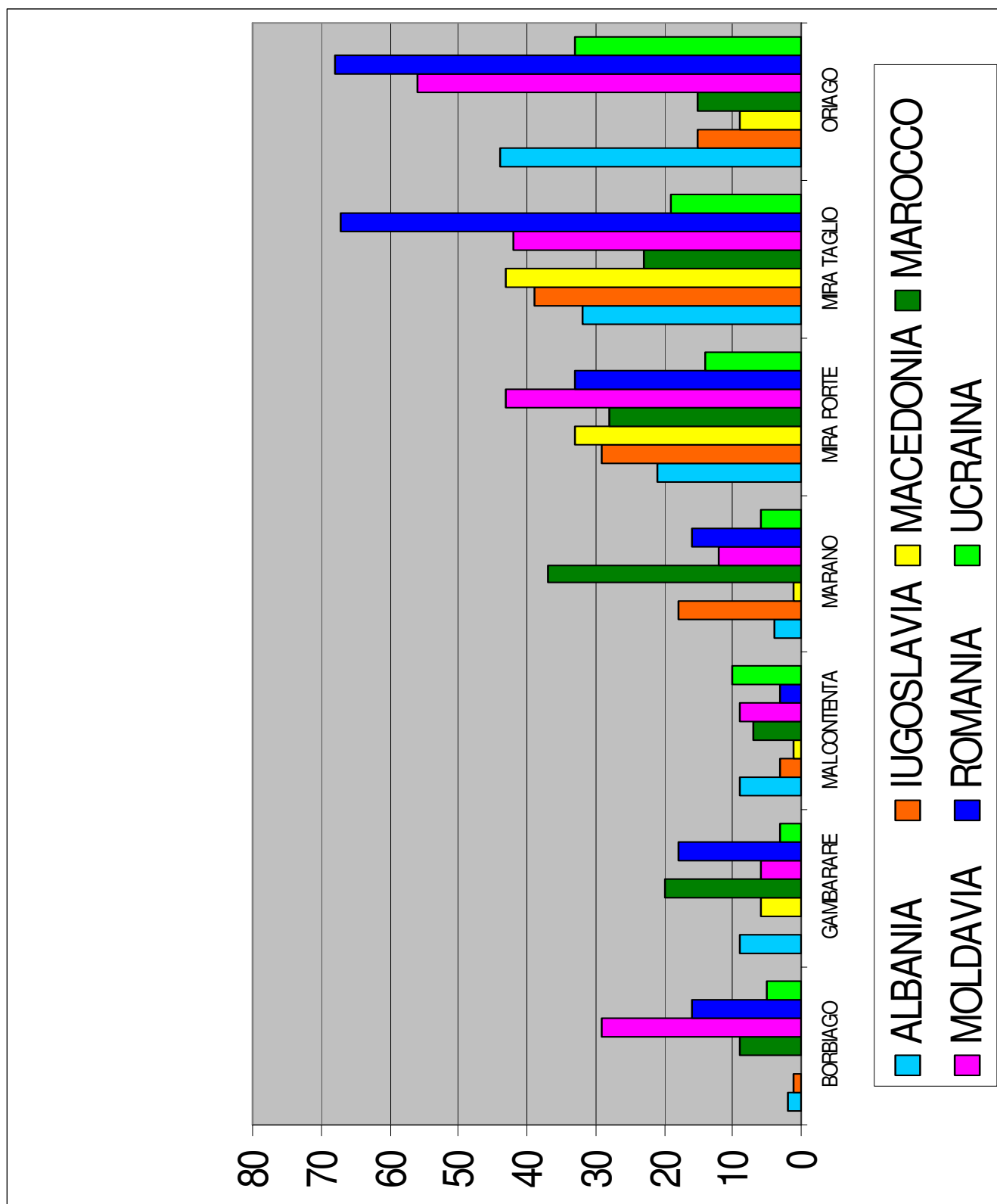

Fonte: Elaborazione dell'Ufficio Statistica su dati Ufficio Anagrafe.

Capitolo 6

I MATRIMONI A MIRA

Tav. 6.01 - I matrimoni del 2005 distinti per rito di celebrazione

	Rito religioso	Rito Civile	Totale
gennaio	0	4	4
febbraio	1	8	9
marzo	1	4	5
aprile	8	4	12
maggio	9	6	15
giugno	10	12	22
luglio	5	2	7
agosto	4	5	9
settembre	17	12	29
ottobre	6	11	17
novembre	1	4	5
dicembre	2	13	15
	64	85	149

Fonte: Ufficio Statistica

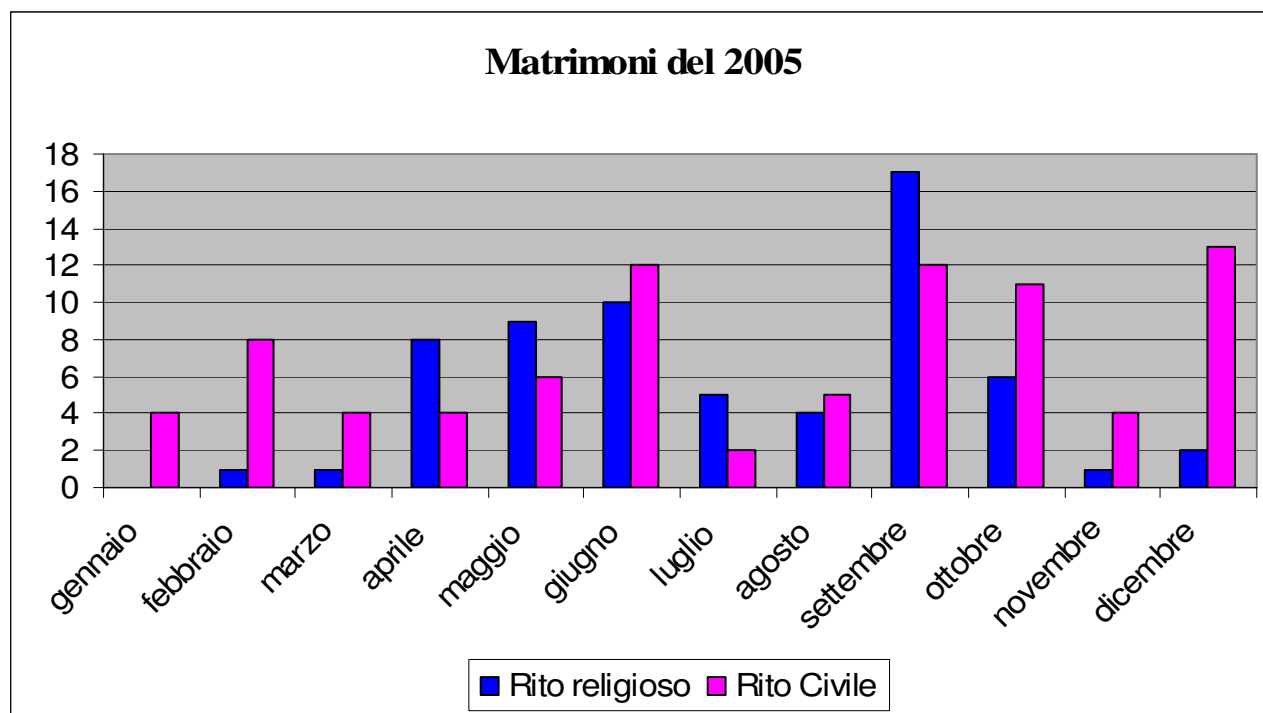

Fonte: Ufficio Statistica

Tav. 6.02 - I matrimoni civili degli stranieri nel 2005: tra italiani e stranieri

N° matrimoni tra italiani e stranieri	16	
di cui di cittadinanza:		
albanese	1	
brasiliiana	2	
camerunense	1	
moldova	2	
panamense	1	
rumena	4	
tunisina	1	
ucraina	2	
russa	1	
bulgara	1	

Fonte: Elaborazione dell'Ufficio Statistica su dati Ufficio Stato Civile.

Tav. 6.03 - I matrimoni civili degli stranieri nel 2005: coniugi entrambi stranieri

N° matrimoni con entrambe i cittadini stranieri	11	
di cui di cittadinanza:	non residente	residente
moldova	1	4
statunitense	2	
rumena		4
nigeriana		2
cinese		2
giapponese	4	
ucraina	1	
russa		1
macedone	1	

Fonte: Elaborazione dell'Ufficio Statistica su dati Ufficio Stato Civile.

Capitolo 7

AIRE : anagrafe degli italiani residenti all'estero

Tav. 7.01 - AIRE: Iscritti all'Aire di Mira al 31/12/2005 per stato estero di residenza: stati esteri in ordine alfabetico

AUSTRIA	4
AUSTRALIA	29
BELGIO	34
BRASILE	100
CANADA	4
SVIZZERA	78
REPUBBLICA CECA	1
GERMANIA	56
DANIMARCA	5
REPUBBLICA DOMINICANA	3
SPAGNA	20
KENIA	1
EGITTO	1
EMIRATI ARABI	1
FRANCIA	44
GRAN BRETAGNA	54
CROAZIA	2
ISRAELE	2
GIAPPONE	1
MAROCCO	8
MONTECARLO	2
NORVEGIA	2
NUOVA ZELANDA	1
PORTOGALLO	1
POLONIA	1
ROMANIA	1
ARGENTINA	57
CILE	1
SVEZIA	5
SINGAPORE	1
CINA	2
USA	23
VENEZUELA	7
SUDAFRICA	8
Totale	560

Fonte: Elaborazione dell'Ufficio Statistica su dati Ufficio Anagrafe.

Tav. 7.02 - AIRE: Iscritti all'Aire di Mira al 31/12/2005 per stato estero di residenza: stati esteri in ordine di n° residenti AIRE

BRASILE	100
SVIZZERA	78
ARGENTINA	57
GERMANIA	56
GRAN BRETAGNA	54
FRANCIA	44
BELGIO	34
AUSTRALIA	29
USA	23
SPAGNA	20
MAROCCO	8
SUDAFRICA	8
VENEZUELA	7
DANIMARCA	5
SVEZIA	5
AUSTRIA	4
CANADA	4
REPUBBLICA DOMINICANA	3
CROAZIA	2
ISRAELE	2
MONTECARLO	2
NORVEGIA	2
CINA	2
REPUBBLICA CECA	1
KENIA	1
EGITTO	1
EMIRATI ARABI	1
GIAPPONE	1
NUOVA ZELANDA	1
PORTOGALLO	1
POLONIA	1
ROMANIA	1
CILE	1
SINGAPORE	1
Totale	560

Fonte: Elaborazione dell'Ufficio Statistica su dati Ufficio Anagrafe.

Capitolo 8

COGNOMI E NOMI DI MIRA

Tav. 8.01 - I cognomi più diffusi dei residenti a Mira al 31/12/2005

MARCHIORI	316
ZAMPIERI	293
CARRARO	286
BALDAN	256
FAVARETTO	252
TREVISAN	240
SEMENZATO	198
MARIN	197
CORRO'	194
SCANTAMBURLO	184
MANENTE	168
NIERO	167
PESCE	164
CALZAVARA	151
MASO	149
VIANELLO	146
FAVARO	142
GASPARINI	138
BIASIOLO	135
NALETTO	134
CHINELLATO	128
RIGHETTO	128
SIMIONATO	128
MINTO	119
BOSCOLO	116
FREZZA	114
MEGGIATO	111
PATRON	110
CAUSIN	109
MARCATO	109
AGNOLETTO	107
GAZZATO	107
DE LORENZI	103
PAVAN	102
SPOLAOR	102

Fonte: Elaborazione dell'Ufficio Statistica su dati Ufficio Anagrafe.

**Tav. 8.02 - I nomi femminili più diffusi tra le residenti di Mira al
31/12/2005**

MARIA	653
SILVIA	289
ANNA	272
ELENA	270
FRANCESCA	252
PAOLA	225
LAURA	221
ELISA	219
LUCIA	212
CHIARA	201
DANIELA	199
MONICA	189
GIULIA	173
CRISTINA	171
LUCIANA	170
ROBERTA	170
SARA	167
BRUNA	165
VALENTINA	162
ALESSANDRA	157
ANNA MARIA	152
MARTINA	152
MICHELA	152
BARBARA	148
STEFANIA	148
MARINA	147
PATRIZIA	146
GIUSEPPINA	145
FRANCA	137
GIORGIA	137
ANTONELLA	134
CLAUDIA	133
GIOVANNA	132
GRAZIELLA	128
ELISABETTA	121
NADIA	119
FEDERICA	118
ALESSIA	114
GABRIELLA	113
SANDRA	113
MARISA	109
SABRINA	106
ANTONIA	103
SILVANA	101
TERESA	101

Fonte: Elaborazione dell'Ufficio Statistica su dati Ufficio Anagrafe.

**Tav. 8.03 - I nomi maschili più diffusi tra i residenti di Mira al
31/12/2005**

ANDREA	524
MARCO	475
ALESSANDRO	399
ROBERTO	381
GIUSEPPE	380
LUCA	364
PAOLO	359
STEFANO	353
FRANCESCO	349
GIOVANNI	320
MASSIMO	297
ANTONIO	272
GIORGIO	269
MICHELE	263
MARIO	253
DAVIDE	239
ALBERTO	233
LUIGI	232
NICOLA	232
LUCIANO	229
MATTEO	224
DANIELE	216
FRANCO	214
BRUNO	211
FABIO	207
MAURIZIO	201
GIANNI	200
CLAUDIO	194
RICCARDO	192
ENRICO	169
GINO	163
MAURO	163
MATTIA	157
RENATO	155
SERGIO	154
PIETRO	153
GIANCARLO	151
RENZO	144
ANGELO	143
SIMONE	141
FEDERICO	139
LORENZO	136
CARLO	121
MASSIMILIANO	114
GIACOMO	105
ALESSIO	103
DIEGO	102
GABRIELE	101
SILVANO	101

Fonte: Elaborazione dell'Ufficio Statistica su dati Ufficio Anagrafe.

Capitolo 9

ANALISI DEI DATI ISTAT 1991 SUL PENDOLARISMO A MIRA

Analisi dei dati ISTAT 1991 sul pendolarismo a Mira

Nel 2004 l'Ufficio Statistica ha provveduto a chiedere all'Istat nazionale i dati sul pendolarismo raccolti a Mira in occasione del 14° Censimento generale della popolazione.

I dati sul pendolarismo resi disponibili dall'Istat sono stati solo quelli raccolti a livello locale in occasione del 13° Censimento generale della Popolazione, nell'anno 1991. Tali dati contengono le informazioni relative alle destinazioni degli spostamenti abituali per motivi di studio o di lavoro, nonché sul mezzo di trasporto utilizzato.

Queste informazioni sono state elaborate al fine di integrare le conoscenze sulla struttura della domanda di mobilità delle persone a Mira.

Nell'analisi di alcuni aspetti della mobilità pendolare si è, in particolare, posta l'attenzione sulla tipologia di spostamenti di lavoratori residenti nel comune, distinguendo gli spostamenti aventi anche la destinazione interna a Mira (nel seguito "spostamenti interni") dagli spostamenti aventi destinazione situata all'esterno del territorio comunale (ovvero "spostamenti esterni").

Con riferimento a questi ultimi, si sono anche evidenziate le principali destinazioni.

Si è operata anche una diversa suddivisione degli spostamenti di persone complessivamente generati dal territorio comunale, in base al mezzo di trasporto utilizzato.

E' stata inoltre analizzata la capacità di attrazione del territorio comunale da parte delle province e dei comuni limitrofi, sempre nei riguardi di lavoratori e degli studenti pendolari.

Il diagramma sottostante illustra la distribuzione per modo di trasporto degli spostamenti aventi origine e destinazione entrambe interne al comune di Mira, secondo i dati ISTAT 1991.

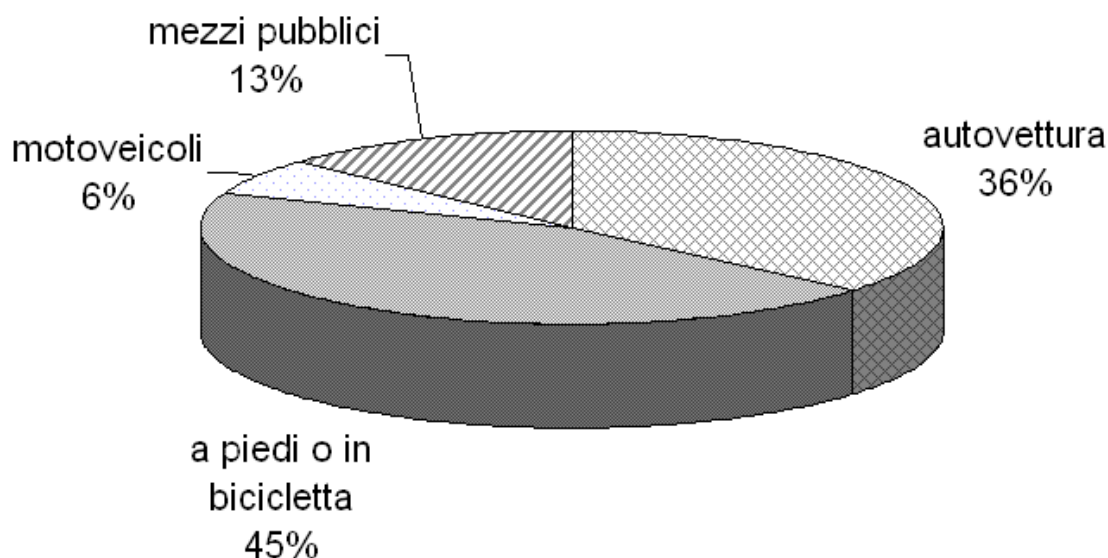

Si osservi come il 45% di tutti gli spostamenti avvenga a piedi o utilizzando la bicicletta: questo dato è indice dell'importanza di tali categorie di utilizzatori della strada; discretamente utilizzati i mezzi pubblici (il 13% sopra indicato comprende, oltre agli autobus urbani, anche i mezzi collettivi aziendali e scolastici), mentre la quota di mobilità che utilizza mezzi privati a motore (auto e motoveicoli) raggiunge il 42%.

Per quanto riguarda in particolare l'uso dell'automobile, la maggior parte dei veicoli viaggia con una sola persona a bordo; stimando in prima approssimazione il coefficiente di occupazione come rapporto tra numero di persone trasportate e numero dei pendolari conducenti, si ottiene il valore 1,6.

Il pendolarismo interno rappresenta tuttavia solo una quota della mobilità che interessa Mira; infatti su un totale di 36'601 spostamenti prodotti, quelli con destinazione interna al comune sono 14'248, cioè il 38,9%: evidentemente la maggior parte dei residenti a Mira deve spostarsi quotidianamente fuori comune per lavorare o studiare; per contro su un totale di 19'519 spostamenti attratti, la mobilità interna rappresenta ben il 73%.

Buona parte degli spostamenti quotidiani degli abitanti di Mira si dirigono verso il comune di Venezia, unico polo fortemente attrattore dell'intera provincia,

destinazione del 48% di tutti gli spostamenti generati in provincia (per paragone, Mira ne attrae solo il 2,6%).

Al di fuori della provincia di Venezia, nonostante la presenza a breve distanza di altri grossi centri urbani come Padova, si dirigono pochi spostamenti, solo il 3,5% del totale delle produzioni.

Il grafico sotto riportato mostra come si suddividono le destinazioni esterne alla provincia di Venezia:

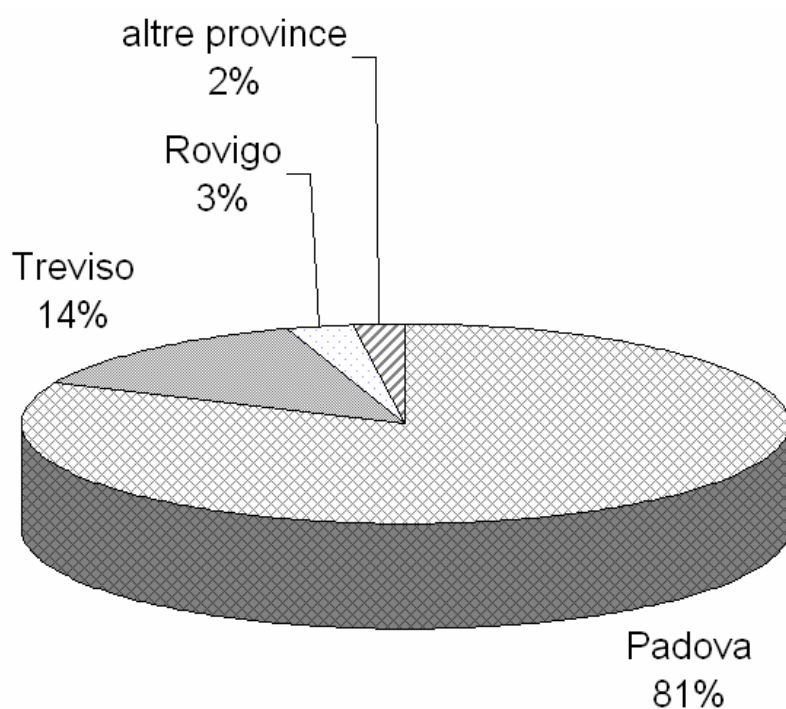

Passando ad un esame più dettagliato dei flussi pendolari, sono state elaborate due tabelle: la prima contiene gli spostamenti che Mira scambia con ciascun comune della provincia di Venezia; la seconda invece contiene il dettaglio dei flussi di scambio tra Mira ed i più importanti comuni di cintura, tra cui Venezia, distinti per modo di trasporto: la mobilità di interscambio con questi cinque comuni assomma all'85,7% del totale.

Le due tabelle sono riportate nelle pagine successive.

P/A DI MIRA VERSO/DA GLI ALTRI COMUNI DELLA PROVINCIA DI VENEZIA

	Spostamenti Prodotti	Spostamenti Attratti	Totale spostamenti
Annone Veneto	6	0	6
Campagna Lupia	124	200	324
Campolongo Maggiore	56	124	180
Camponogara	182	258	440
Caorle	4	2	6
Cavarzere	4	82	86
Ceggia	0	2	2
Chioggia	30	88	118
Cinto Caomaggiore	0	2	2
Cona	2	12	14
Concordia Sagittaria	12	4	16
Dolo	2286	660	2946
Eraclea	2	20	22
Fiesso d'Artico	618	132	750
Fossalta di Piave	2	4	6
Fossalta di Portogruaro	2	0	2
Fosso'	172	82	254
Gruaro	0	2	2
Iesolo	18	10	28
Marcon	74	28	102
Martellago	134	96	230
Meolo	4	2	6
Mirano	1320	558	1878
Musile di Piave	12	14	26
Noale	86	24	110
Noventa di Piave	18	0	18
Pianiga	258	156	414
Portogruaro	26	12	38
Pramaggiore	0	0	0
Quarto d'Altino	20	6	26
Salzano	98	78	176
San Dona' di Piave	38	6	44
San Michele al Tagliamento	8	4	12
Santa Maria di Sala	214	64	278
Santo Stino di Livenza	6	4	10
Scorze'	52	44	96
Spinea	388	294	682
Stra	214	74	288
Teglio Veneto	4	2	6
Torre di Mosto	4	4	8
Venezia	13546	1522	15068
Vigonovo	96	52	148

Sono esclusi gli spostamenti a piedi o in bicicletta

COMUNE DI MIRA
 PRINCIPALI ⁽¹⁾ FLUSSI PENDOLARI DI SCAMBIO CON I COMUNI DI CINTURA
 DISTINTI PER MODO DI TRASPORTO - DATI ISTAT 1991

	Totali ⁽²⁾		Auto privata		Motociclo		Treno		Autobus		Totale mezzi privati		Totale mezzi pubblici		% uso mezzo pubblico
	Prodotti	Attratti	Prodotti	Attratti	Prodotti	Attratti	Prodotti	Attratti	Prodotti	Attratti	Prodotti	Attratti	Prodotti	Attratti	
Venezia	13546	1522	6966	936	598	92	402	12	5580	482	7564	1028	5982	494	43%
Dolo	2286	660	934	514	132	80	6	2	1214	64	1066	594	1220	66	44%
Mirano	1320	558	686	490	152	44	4	2	478	22	838	534	482	24	27%
Fiesso d'Artico	618	132	418	100	48	8	0	0	152	24	466	108	152	24	23%
Spinea	388	294	316	248	56	36	0	0	16	10	372	284	16	10	4%

Spostamenti prodotti: sono gli spostamenti pendolari che hanno origine a Mira e destinazione nel comune indicato
 Spostamenti attratti: sono gli spostamenti pendolari che hanno origine nel comune indicato e destinazione Mira

⁽¹⁾ sono riportati i comuni che presentano un interscambio superiore a 500 unità

⁽²⁾ esclusi gli spostamenti effettuati a piedi o in bicicletta

La provincia di Venezia comprende 43 comuni; cinque comuni scambiano con Mira quasi l'86% della mobilità totale; se poi si considerano solo i comuni con i quali

l'interscambio è maggiore o uguale a 200 spostamenti, si ottiene un totale di 12 comuni, che raccolgono il 95% della mobilità totale.

La tabella inserita nella pagina precedente mostra come Venezia sia la destinazione di 13'546 spostamenti giornalmente originati da Mira: di essi più della metà vengono effettuati con l'auto privata; gli spostamenti attratti a Mira da Venezia sono ovviamente in numero molto inferiore, ma si tratta comunque di una quota significativa, pari a 1522 unità.

Risulta evidente un utilizzo molto importante dei mezzi pubblici, che raggiunge il 43%: da notare il ruolo molto minoritario del treno: infatti nonostante la presenza di due linee che collegano Mira a Venezia e di stazioni, solo il 6,4% dei pendolari che usano i mezzi pubblici utilizza il treno: ciò si spiega in parte con l'eccentricità di alcune stazioni rispetto ai centri abitati principali, in parte con la maggiore capacità di ramificazione nel territorio del trasporto su gomma, più capace di servire con un numero maggiore di punti di accesso le origini e le destinazioni degli spostamenti, fattore tanto più importante quanto più risulta minore la distanza dello spostamento, come nel caso del tragitto Mira-Venezia.

Il secondo comune più importante per volume di spostamenti di scambio è Dolo: anche in questo caso sono molti di più i pendolari che da Mira si trasferiscono a Dolo che quelli che si muovono in direzione opposta; anche in questo caso il mezzo pubblico (quasi esclusivamente l'autobus) dimostra un elevato gradimento, raccogliendo il 44% dei viaggiatori.

Mirano attrae 1320 spostamenti da Mira, e ve ne dirige 558; spicca in questo caso l'elevato impiego dei motoveicoli: ogni 4 persone che usano l'automobile, come conducente o trasportato, ve n'è una che usa un mezzo motorizzato a due ruote: probabilmente ciò è favorito dalla relativa vicinanza dei due centri.

Il trasporto pubblico soddisfa una quota più che discreta della domanda di mobilità pendolare (27%); lo stesso vale, in misura un po' inferiore, per Fiesso d'Artico; anche questi ultimi due comuni, come i precedenti, svolgono nei confronti di Mira un ruolo prevalentemente attrattore.

Nel caso di Spinea, l'ultimo dei cinque comuni che scambiano con Mira l'86% della mobilità totale, i flussi sono più equilibrati nelle due direzioni; spicca tuttavia il ruolo assai scarso del mezzo pubblico utilizzato solamente dal 4% dei pendolari.

Capitolo 10

RISULTATI CONSULTAZIONI ELETTORALI

Comune di MIRA

Elezioni del Parlamento Europeo - 12/13 giugno 2004

validi >0	LISTA 1 VERDI SOLE CHE RIDE	LISTA 2 UNITI NELL'ULIVO	LISTA 3 SUDTIROLER VOLKSPARTEI	LISTA 4 ALLEANZA MAZIONALE	LISTA 5 MOVIMENTO DEA SOCIAL CON RAUTI	LISTA 6 PATIO SEGNI COGNAMIGLI	LISTA 7 PARTITO SOCIALISTA NUOVO PSI	LISTA 8 UDEUR	LISTA 9 LEGA LOMBARDA	LISTA 10 PARTITO DEI COMUNISTI ITALIANI	LISTA 11 LEGA NORD PE NDIPENDENZ PADANIA	LISTA 12 PENSIONATI	LISTA 13 ALTERNATIVA SOCIALE A.MUSSOLINI	LISTA 14 FORZA ITALIA	LISTA 15 ITALIA VALOR DI PIETRO OCCHETTO	LISTA 16 PARTITO RIFONDAZION COMUNICATA	LISTA 17 MOVIMENTO SOCIALE FIAMM TRICOLORE	LISTA 18 DEMOCRAZIA CRISTIANA PAESE NUOVO	LISTA 19 VERDI VERDI	LISTA 20 EMMA BONINO	LISTA 21 U D C	LISTA 22 PARTITO REPUBBLICAN SGARBI	TOTALE VOTI VALIDI	bianche	nulle	votanti	elettori
SEZ.	validi	validi	validi	validi	validi	validi	validi	validi	validi	validi	validi	validi	validi	validi	validi	validi	validi	validi	validi	validi	validi						
1	34	226	2	45	1	1	17	1	1	30	38	10	6	96	20	72	1	2	25	29	2	659	22	34	715	948	
2	16	269	2	47			17			26	34	8	6	97	19	73	1	1	15	28	4	663	21	13	697	942	
3	30	250	3	49	0	0	16	0	0	21	43	14	3	130	36	75	5	7	32	13	4	731	11	18	760	954	
4	28	284	2	61	0	2	20	1	1	27	36	9	6	168	26	80	0	0	25	28	2	811	17	17	845	1036	
5	19	248	1	46		1	12			18	31	15	2	119	33	77	3		24	29	2	685	18	27	730	943	
6	26	248	2	47		2	11	5		13	31	11	6	123	14	51	2	5	11	14		622	8	24	654	1000	
7	28	294	1	22	0	1	20	0	4	20	34	3	8	131	13	92	1	0	14	16	4	709	17	17	743	936	
8	37	218	6	44	1	1	19	0	1	18	39	14	6	103	11	85	0	0	16	16	2	645	25	38	708	907	
9	20	188	5	31	0	2	15	0	3	33	55	7	3	122	17	108	4	0	4	7	14	3	641	22	40	703	983
10	22	266	5	42			13	1	5	22	52	11		141	18	92	2	1	3	12	29	4	741	26	20	787	991
11	22	241	3	17	1	1	22	0	6	23	36	10	3	128	17	74	3	1	3	13	23	3	650	14	19	683	846
12	19	227	3	38	0	2	19	1	2	23	37	10	5	115	10	66	3	1	8	14	16	4	623	13	18	654	839
13	18	190	1	41	0	2	10	0	2	26	35	9	8	134	14	41	2	0	5	13	25	5	581	24	26	631	799
14	14	215	3	26	0	1	19	0	1	27	34	4	3	68	29	65	5	0	8	18	19	3	562	21	24	607	793
15	22	287	4	38	1	1	12	0	2	30	23	8	2	96	21	63	1	0	6	8	27	4	656	24	21	701	886
16	13	223	4	32	1	6	14	0	0	28	41	8	5	88	12	62	5	0	5	6	18	1	572	13	23	608	762
17	15	233	1	33	1		16	3	2	21	41	7	10	99	10	60	3	2	5	14	30	4	610	8	14	632	859
18	15	210	3	27	1	2	19	3	0	23	28	7	3	140	13	69	2	0	5	18	37	0	625	20	24	669	850
19	33	265	0	17	2	0	9	0	3	20	33	5	6	102	24	56	2	0	5	20	15	5	622	16	26	664	850
20	28	207	1	46	0	1	18	2	7	30	63	9	6	111	23	107	8	1	3	18	9	6	704	23	39	766	1066
21	22	240	3	44	0	1	22	0	3	26	31	4	3	69	16	83	1	0	10	15	17	4	614	14	27	655	860
22	24	276	6	30	0	1	12	0	0	26	29	6	6	114	27	70	1	1	5	20	27	1	682	12	27	721	893
23	23	257	10	34	0	0	13	2	2	24	21	12	5	65	15	61	4	0	3	23	15	2	591	14	21	626	810
24	18	261	5	37	0	0	15	0	3	13	41	20	2	143	14	55	4	1	9	21	24	3	689	20	24	733	922
25	36	202	1	39	2	1	15	0	5	19	39	18	5	108	30	72	4	0	10	6	33	1	646	17	26	689	937
26	45	234	3	39	1	0	17	0	0	15	24	17	3	124	20	63	1	0	5	24	31	1	667	22	20	709	899
27	28	233	7	30	0	1	12	0	6	27	45	7	1	98	12	55	2	0	6	10	23	3	606	17	19	642	853
28	27	282	11	37	0	0	19	3	4	20	25	12	2	114	17	56	0	0	10	12	19	2	672	15	19	706	880
29	26	220	8	41	0	1	20	0	1	27	51	12	7	102	30	70	1	0	7	17	14	3	658	16	24	698	896
30	32	226	4	51	2	1	10	1		27	29	8	6	79	18	67	6	1	14	13	13	2	610	18	20	648	870
31	10	185	3	38		2	35		3	17	43	1	1	126	20	81	3		5	17	13	5	608	18	30	656	883
32	25	212	2	53			44	1	2	24	46	12	7	115	17	62		5	12	24	1	664	15	30	709	950	
33	24	212	1	53	0	0	9	2	3	20	35	10	8	158	19	43	3		8	17	19		644	11	15	670	886
34	24	205	1	49	1	0	15	2	1	29	31	6	5	111	23	71	2	1	2	12	14	5	610	16	39	665	898
35	41	202	4	25	1	3	18		1	24	24	8	6	134	10	65	4	1	5	18	11	2	607	20	25	652	836
totali	864	8236	121	1349	16	37	594	28	74	817	1278	332	164	3971	668	2442	89	11	200	560	732	97	22680	608	848	24136	31463
%	3,81	36,31	0,53	5,95	0,07	0,16	2,62	0,12	0,33	3,60	5,63	1,46	0,72	17,51	2,95	10,77	0,39	0,05	0,88	2,47	3,23	0,43				76,71	

Comune di MIRA

Elezione del Consiglio Regionale del 3-4 aprile 2005 - Liste Regionali

validi >0 0	LISTA 1		LISTA 2		LISTA 3		LISTA 4		TOTALE VOTI VALIDI	bianche	nulle	elettori	votanti
	ALTERNATIVA SOCIALE A.MUSSOLINI	UNITI PER CARRARO	PROGETTO NORD EST	VENETO									
SEZ.	validi	cont.	validi	cont.	validi	cont.	validi	cont.					
1	8		411		30		221		670	11	25	962	706
2	5		425		25		217		672	14	15	943	701
3	6		454		29		221		710	9	18	943	737
4	6		495		30		291		822	14	13	1074	849
5	6		438		39		200		683	11	30	916	724
6	4		372		21		236		633	4	15	1068	652
7	7		471		30		196		704	9	21	954	734
8	5		422		32		190		649	17	29	911	695
9	9		394		38		220		661	12	25	966	698
10	4		432		35		244		715	6	31	989	752
11	7		388	2	36		196		627	7	24	860	660
12	4		373		29		197		603	13	25	834	641
13	3		321		24		239		587	10	22	793	619
14	4		382		22		148		556	9	26	798	591
15	2		445		35		218		700	12	23	919	735
16	3		372		17		182		574	4	24	757	602
17	9		374		13		209		605	8	28	866	641
18	5		379		25		245		654	8	22	902	684
19	9		413		17		154		593	5	38	845	636
20	8		451		28		229		716	16	31	1106	763
21	4		426		27		170		627	6	27	857	660
22	4		457		27		192		680	7	18	895	705
23	9		401		20		163		593	8	22	813	623
24	5		374		38		225		642	16	31	921	689
25	7		410		49		208		674	8	30	938	712
26	4		414		27		198		643	8	20	882	671
27	2		378		31		201		612	6	18	867	636
28	2		404		28		211		645	12	22	876	679
29	7		408		29		221		665	8	23	908	696
30	10		429		26		151		616	2	29	884	647
31	7		350		18		238		613	7	28	887	648
32	8		381		29		241		659	10	34	951	703
33	2		357		28		252		639	7	14	884	660
34	4		383		21		205		613	3	39	902	655
35	2		374		24		194		594	9	24	818	627
totale	191	0	14158	2	977	0	7323	0	22649	316	864	31689	23831
%	0,84		62,51		4,31		32,33					75,20	75,20

tot.voti contes

2

Comune di MIRA

Elezioni del Consiglio Regionale del 3-4 aprile 2005 - Liste Provinciali

validi >0 35	LISTA 1		LISTA 2		LISTA 3		LISTA 4		LISTA 5		LISTA 6		LISTA 7		LISTA 8		LISTA 9		LISTA 10		LISTA 11		LISTA 12		LISTA 13		LISTA 14		LISTA 15		TOTALE VOTI VALIDI	VOTO VALIDI ESPRESSI SOLO PER LISTE REGIONALI	bianche	nulle	elettori	votanti
	ITALIA DEI VALORI	LEGA NORD LIGA VENETA PADANIA	RIFONDAZIONE COMUNISTA	CONSUMATORI CARRARO PRESIDENTE	LIGA FRONTE VENETO PER CARRARO	VERDI PER LA PACE	ALTERNATIVA SOCIALE A.MUSSOLINI	U.D.C.	ALLEANZA NAZIONALE	COMUNISTI ITALIANI ER LA SINISTR	P.SOCIALISTA PLI - V.VERDI FLC - LID	UNITI NELL'ULIVO CON CARRARO	PER IL VENETO CON CARRARO	FORZA ITALIA	PROGETTO NORDEST	validi	cont.	validi	cont.	validi	cont.	validi	cont.	validi	cont.	validi	cont.	validi	cont.	validi						
1	15	37		37		9		10		32		5		31		31		21		13		167		37		79		18		542	128	11	25	962	706	
2	5	29		54		5		5		21		5		20		24		14		10		207		25		94		15		533	139	14	15	943	701	
3	11	23		58		7		3		38		7		4		31		13		6		199		41		108		17		566	144	9	18	943	737	
4	14	37		54		6		5		35		4		30		39		25		7		221		41		141		23		682	140	14	13	1074	849	
5	27	26		51		5		9		24		4		24		25		18		7		198		34		75		25		552	131	11	30	916	724	
6	7	38		47		10		2		32		3		7		34		8		12		153		35		86		10		484	149	4	15	1068	652	
7	9	39		76		4		3		21		4		19		24		16		4		256		28		93		14		610	94	9	21	954	734	
8	9	46		69		8		7		26		6		13		29		13		6		182		36		60		21		531	118	17	29	911	695	
9	5	41		83		3		7		20		8		26		26		34		10		164		19		91		34		571	90	12	25	966	698	
10	9	59		68		5		11		13		2		21		26		16		10		196		33		108		27		604	111	6	31	989	752	
11	8	37		47	2	9		7		17		7		15		24		11		7		208	2	22	2	81		18		524	105	7	24	860	660	
12	5	27		46		6		5		22		3		14		39		14		13		181		30		69		23		497	106	13	25	834	641	
13	6	43		29		7		4		25		1		14		26		8		17		150		24		108		15		477	110	10	22	793	619	
14	3	23		33		2		15		22		1		11		20		11		11		199		30		67		19		467	89	9	26	798	591	
15	16	28		48		6		5		26		3		19		34		13		13		232		24		91		24		582	118	12	23	919	735	
16	6	30		32		6		8		25		3		16		24		17		8		173		22		73		11		454	120	4	24	757	602	
17	12	33		49		7		2		17		6		19		24		13		10		150		43		89		10		484	121	8	28	866	641	
18	4	26		51		6		7		23		5		30		23		25		8		174		27		123		18		550	104	8	22	902	684	
19	16	30		55		9		4		30		8		13		17		9		3		175		25		66		13		473	120	5	38	845	636	
20	11	63		89		15		8		28		5		9		31		25		7		161		24		93		20		589	127	16	31	1106	763	
21	9	23		79		7		4		35		2		7		20		12		7		171		29		75		12		492	135	6	27	857	660	
22	19	28		49		6		7		36		5		14		29		22		15		201		36		86		17		570	110	7	18	895	705	
23	9	21		44		5		6		18		7		16		16		21		9		189		20		68		14		463	130	8	22	813	623	
24	15	30		39		4		10		28		5		22		28		14		10		152		30		99		29		515	127	16	31	921	689	
25	23	34		51		3		8		43		7		12		30		20		9		170		27		90		38		565	109	8	30	938	712	
26	19	31		48		11		2		38		0		23		23		17		3		175		17		87		15		509	134	8	20	882	671	
27	7	36		68		5		3		21		3		23		25		23		12		161		24		82		25		516	96	6	18	867	636	
28	11	22		50		5		1		29		2		19		32		11		11		221		28		96		24		562	83	12	22	876	679	
29	13	49		57		5		7		37		4		12		20		21		13		171		25		85		24		543	122	8	23	908	696	
30	14	27		78		5		6		44		8		3		31		23		5		175		26		64		13		522	94	2	29	884	647	
31	4	35		57		7		3		13		4		11		30		12		26		175		26		108		15		526	87	7	28	887	648	
32	7	41		55		9		13		29		5		13		31		15		37		165		28		98		19		565	94	10	34	951	703	
33	13	31		40		6		6		39		2		17		44		8		4		154		25		119		13		521	118	7	14	884	660	
34	9	24		67		11		5		26		2		9		28		18		6		137		33		90		17		482	131	3	39	902	655	
35	7	19		54		2		4		20		3		15		15		10		8		171		30		103		19		480	114	9	24	818	627	
total	377	1166	0	1912	2	226	0	212	0	953	147	0	571	953	571	357	6334	2	1004	2	3145	669	18603	4048	316	864	31689	23831								
%	2,03	6,27		10,28		1,21		1,14		5,12	0,79		3,07	5,12	3,07	1,92	34,05		5,40		16,91	3,60														75,20